Sonntag 12.04.2026

Veröffentlicht am 11.04.2026 um 17:00

Vormittag

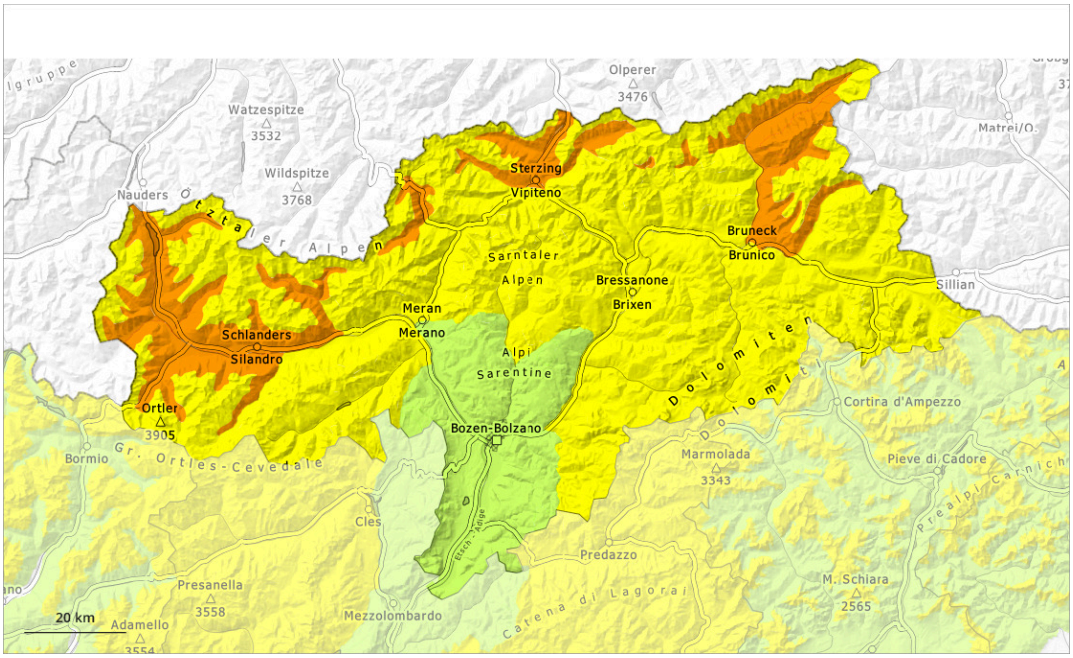

Nachmittag

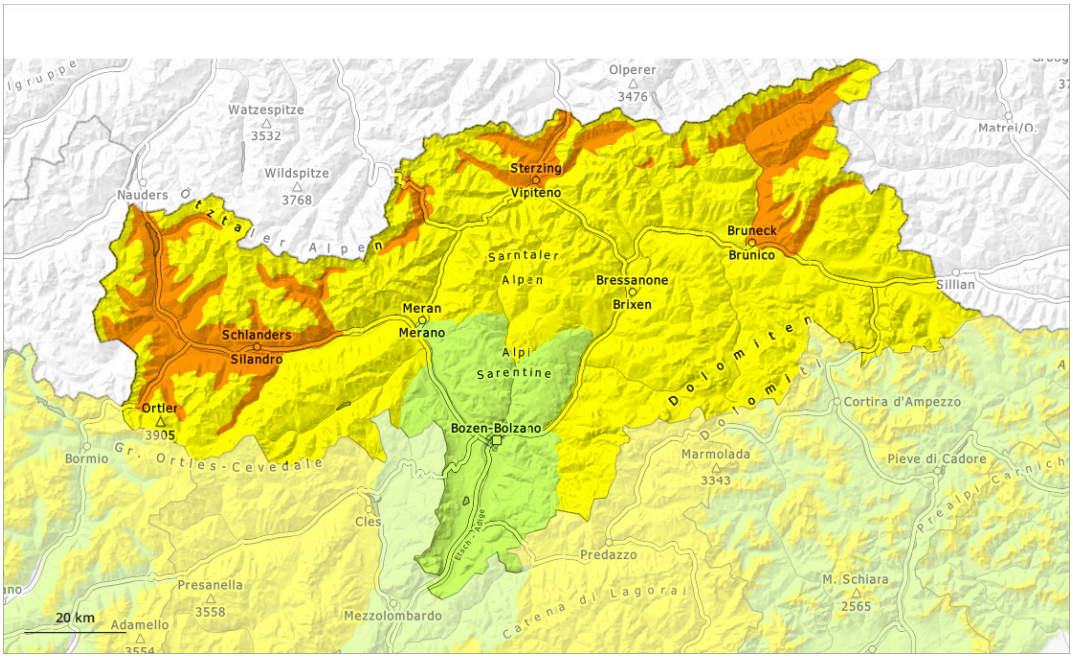

1	2	3	4	5
gering	mäßig	erheblich	groß	sehr groß

Gefahrenstufe 3 - Erheblich

3000m

Tendenz: Lawinengefahr steigt
am Montag, den 13.04.2026

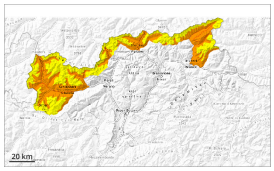

Nassschnee

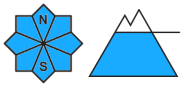

3000m

Altschnee

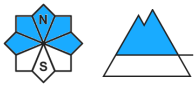

2400m

Die Gefahr von feuchten und nassen Lawinen ist schon am Morgen erhöht.

Die Gefahr von feuchten und nassen Lawinen ist schon am Morgen erhöht. Mit der tageszeitlichen Erwärmung und der Sonneneinstrahlung steigt die Gefahr im Tagesverlauf weiter an. Dies an allen Expositionen unterhalb von rund 2400 m sowie an sehr steilen Sonnenhängen unterhalb von rund 3000 m. Lawinen können in tiefe Schichten durchreißen und groß werden.

Einzelne Gefahrenstellen für trockene Lawinen liegen an sehr steilen Schattenhängen oberhalb von rund 2400 m. Solche Gefahrenstellen sind schwer zu erkennen. Ungünstig sind besonders Übergänge von wenig zu viel Schnee.

Zudem sind die frischen Triebschneeansammlungen im Hochgebirge teils störanfällig, besonders in Kammlagen an sehr steilen Schattenhängen. Triebschneeansammlungen sind meist klein.

Schneedecke

Gefahrenmuster gm.10: frühjahrssituation | gm.1: bodennahe schwachschicht

Die Schneeoberfläche kühlt in der bedeckten Nacht kaum ab. Sonne und Wärme führen im Tagesverlauf zu einer zunehmenden Durchnässung der Schneedecke. Dies an allen Expositionen unterhalb von rund 2400 m sowie an Sonnenhängen in der Höhe.

Im oberen Teil der Altschneedecke sind vereinzelt störanfällige Schwachschichten vorhanden. Der untere Teil der Schneedecke ist aufbauend umgewandelt. Dies vor allem an West-, Nord- und Osthängen in hohen Lagen sowie an allen Expositionen im Hochgebirge.

Tendenz

Mit milden Temperaturen und stark bewölktem Himmel kann sich die Schneedecke in der Nacht nicht verfestigen. Am Montag fällt vor allem im Süden Regen bis in hohe Lagen. Mit dem Regen steigt die Auslösebereitschaft von nassen Lawinen vor allem an steilen Schattenhängen unterhalb von rund 2500 m

> an.

Gefahrenstufe 2 - Mäßig

AM:

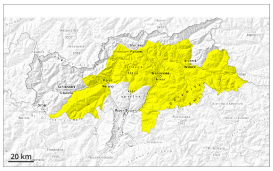

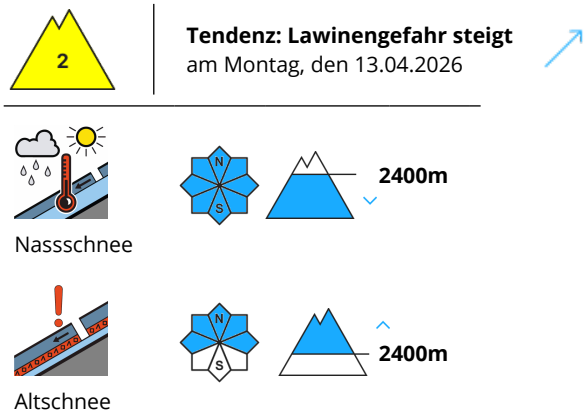

PM:

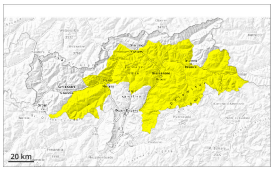

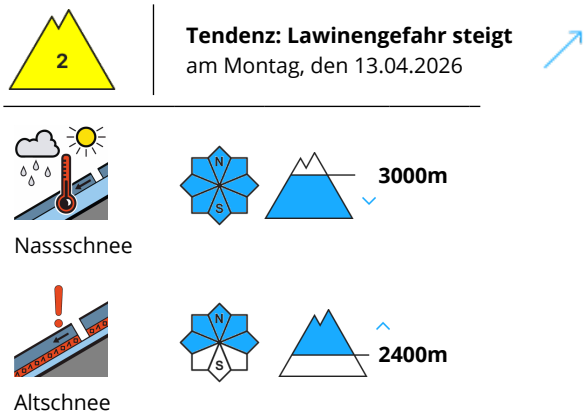

Die Gefahr von feuchten und nassen Lawinen steigt am Morgen rasch an.

Die Gefahr von feuchten und nassen Lawinen ist schon am Morgen erhöht. Mit der tageszeitlichen Erwärmung und der Sonneneinstrahlung steigt die Gefahr am Vormittag innerhalb der Gefahrenstufe an. Lawinen können in tiefe Schichten durchreißen und mittlere Größe erreichen. Dies an allen Expositionen unterhalb von rund 2400 m sowie an sehr steilen Sonnenhängen unterhalb von rund 3000 m.

Gefahrenstellen für trockene Lawinen liegen an sehr steilen Schattenhängen oberhalb von rund 2400 m. Die Gefahrenstellen sind schwer zu erkennen. Ungünstig sind besonders Übergänge von wenig zu viel Schnee.

Schneedecke

Gefahrenmuster gm.10: frühjahrssituation | gm.1: bodennahe schwachschicht

Die nächtliche Abstrahlung ist reduziert. Die Schneeoberfläche gefriert kaum und weicht schon am Vormittag auf. Die Schneedecke wird zunehmend durchnässt. Dies an allen Expositionen unterhalb von rund 2400 m sowie an steilen Sonnenhängen in hohen Lagen.

Der untere Teil der Schneedecke ist aufbauend umgewandelt. Dies vor allem an West-, Nord- und

Osthängen in hohen Lagen sowie an allen Expositionen im Hochgebirge. Die Schneedecke ist kleinräumig sehr unterschiedlich.

An steilen Sonnenhängen in tiefen und mittleren Lagen liegt kaum Schnee.

Tendenz

Mit milden Temperaturen und stark bewölktem Himmel kann sich die Schneedecke in der Nacht nicht verfestigen. Am Montag fällt Regen bis in hohe Lagen. Mit dem Regen steigt die Auslösebereitschaft von nassen Lawinen vor allem an steilen Schattenhängen unterhalb von rund 2500 m an.

Gefahrenstufe 1 - Gering

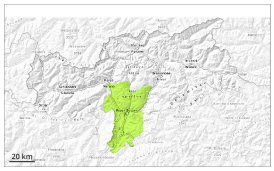

1

Tendenz: Lawinengefahr bleibt gleich
am Montag, den 13.04.2026

Geringe Lawinengefahr.

Im Tagesverlauf steigt die Auslösebereitschaft von nassen Lawinen besonders an extrem steilen Schattenhängen an. Lawinen können sehr vereinzelt in tiefe Schichten durchreißen und vereinzelt mittlere Größe erreichen.

Schneedecke

Gefahrenmuster gm.10: frühjahrssituation

Die Schneedecke ist kleinräumig sehr unterschiedlich. Vor allem an steilen Sonnenhängen in tiefen und mittleren Lagen liegt kaum Schnee. Sonne und Wärme führen zu einer zunehmenden Durchnässung der Schneedecke.

Tendenz

Geringe Lawinengefahr. Mit milden Temperaturen stark bewölktem Himmel kann sich die Schneedecke in der Nacht nicht verfestigen. Am Montag fällt gebietsweise Regen bis in hohe Lagen. Die Gefahr von feuchten und nassen Lawinen bleibt bestehen.