aineva.it

Mardi 14.04.2026

Publié 13 04 2026, 17:00

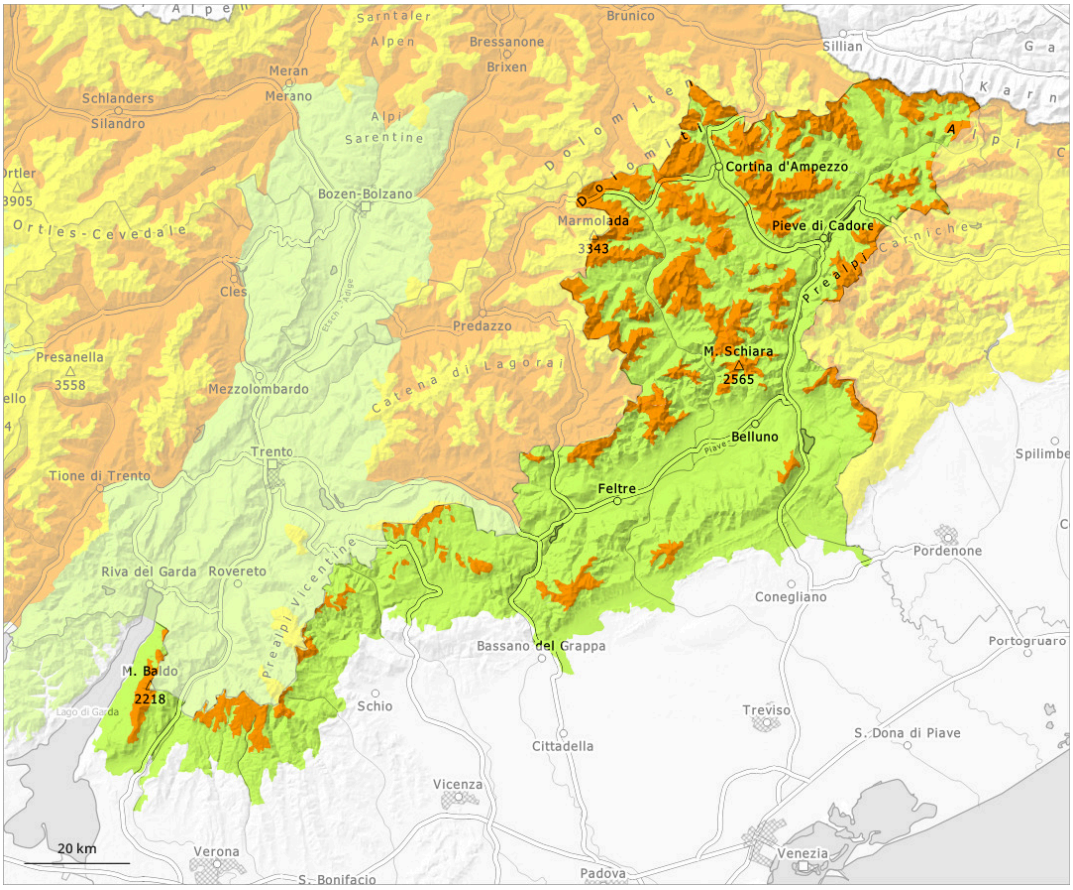

1	2	3	4	5
faible	limité	marqué	fort	très fort

Degré de danger 3 - Marqué

Limite de la forêt

Tendance: danger d'avalanche constant
leMercredi 15 04 2026

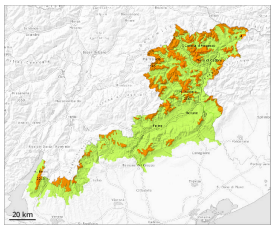

Avalanches mouillées (Neige humide)

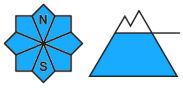

Limite de la forêt

Avalanches mouillées (Neige humide)

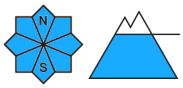

2500m

Neige soufflée (Neige ventée)

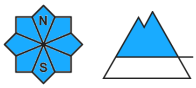

2500m

Neige ancienne (Sous-couche fragile persistante)

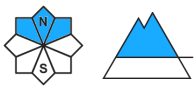

2000m

Neige mouillée et glissante constituant le danger principal. Neige fraîche et soufflée au-dessus d'environ 2200 m.

Jusqu'à mardi il tombera au-dessus d'environ 2500 m jusqu'à 30 cm de neige, localement plus. Il tombe de la pluie jusqu'à 2000 m.

Les endroits dangereux sont largement répandus et à peine identifiables par mauvaise visibilité. Les endroits dangereux pour les avalanches mouillées se situent surtout sur les talus en dessous d'environ 2300 m. Dans les régions concernées par les précipitations principales ces endroits dangereux sont plus répandus. Les avalanches mouillées peuvent devenir assez grandes surtout à partir des zones de départ qui ne sont pas complètement déchargées.

La neige fraîche peut glisser spontanément à toutes les expositions au-dessus d'environ 2500 m. Des avalanches de petite et rarement moyenne taille sont possibles surtout sur les pentes très raides et au pied des parois rocheuses et derrière les ruptures de terrain. Ce sont les bases de parois rocheuses qui sont particulièrement dangereuses.

Des accumulations de neige soufflée susceptibles d'être déclenchées se forment avec la neige fraîche et le vent de sud-est fort spécialement au-dessus d'environ 2500 m. Les accumulations de neige fraîche soufflée peuvent en de nombreux endroits être déjà déclenchées par un seul amateur de sports d'hiver et atteindre une taille moyenne. Les endroits dangereux se trouvent surtout à proximité des crêtes et dans les combes et couloirs aux expositions nord-ouest à nord-est en passant par le nord au-dessus d'environ 2500 m.
Des couches fragiles dans la neige ancienne peuvent être déclenchées par des amateurs de sports d'hiver sur les pentes à l'ombre. Ce sont les transitions entre les endroits peu enneigés et les endroits très enneigés où des endroits fragiles sont présents dans la neige ancienne qui sont particulièrement dangereuses. Des avalanches peuvent se déclencher dans la neige ancienne et atteindre une taille moyenne.

Manteau neigeux

Modèles de danger md.3: pluie md.1: sous-couche fragile persistante

Dans le manteau neigeux des couches fragiles délicates sont présentes sur les pentes exposées au nord-ouest, au nord et au nord-est.
Le mélange de pluie et de neige entraîne surtout sur les pentes raides en dessous d'environ 2200 m généralement une perte de solidité au sein du manteau neigeux.