Freitag 24.04.2026

Veröffentlicht am 23.04.2026 um 17:00

Vormittag

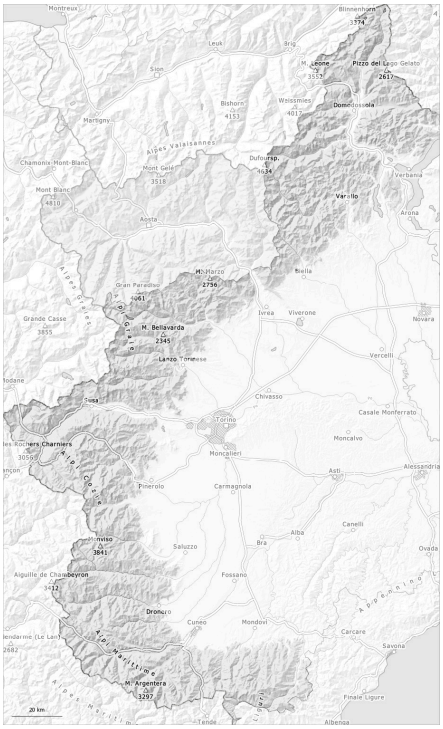

Nachmittag

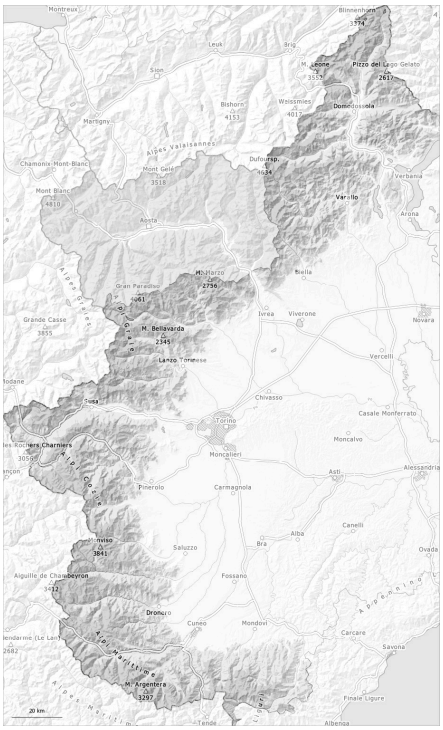

1	2	3	4	5
gering	mäßig	erheblich	groß	sehr groß

Gefahrenstufe 2 - Mäßig

AM:

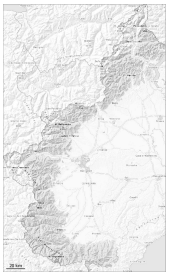

Tendenz: Lawinengefahr bleibt gleich
am Samstag, den 25.04.2026

PM:

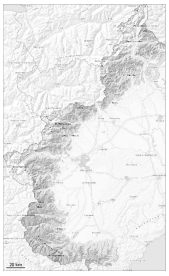

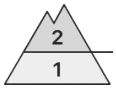

2300m

Tendenz: Lawinengefahr bleibt gleich
am Samstag, den 25.04.2026

Nassschnee

2300m

Die Gefahr von feuchten und nassen Lawinen steigt im Tagesverlauf an.

Die Schneeoberfläche ist tragfähig gefroren weicht schneller auf als am Vortag.
Mit der tageszeitlichen Erwärmung und der Sonneneinstrahlung steigt die Lawinengefahr im Tagesverlauf allmählich an. Es sind nasse Rutsche und Lawinen möglich, auch mittelgroße. Dies vor allem an sehr steilen Sonnenhängen in mittleren und hohen Lagen und im felsdurchsetzten Steilgelände.

Nebst der Verschüttungsgefahr sollte auch die Mitreiß- und Absturzgefahr beachtet werden. Touren sollten früh gestartet und beendet werden.

Schneedecke

Gefahrenmuster gm.10: frühjahrssituation

Mit starken Temperaturschwankungen verfestigte sich die Schneedecke. Dies vor allem an steilen Sonnenhängen in hohen Lagen und an allen Expositionen in mittleren Lagen. Die Schneedecke ist recht homogen, mit einer Schmelzharschkruste an der Oberfläche. Dies vor allem am Morgen.
Sonne und Wärme führen im Tagesverlauf vor allem in mittleren und hohen Lagen zu einer zunehmenden Anfeuchtung der Schneedecke.
Unterhalb von rund 2200 m liegt an Südhängen nur wenig Schnee.

Gefahrenstufe 2 - Mäßig

AM:

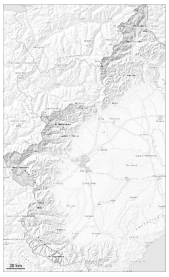

Tendenz: Lawinengefahr bleibt gleich
am Samstag, den 25.04.2026

PM:

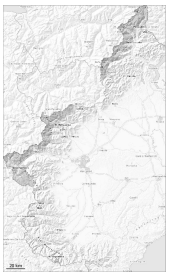

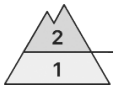

2500m

Tendenz: Lawinengefahr bleibt gleich
am Samstag, den 25.04.2026

Nassschnee

2500m

Die Gefahr von feuchten und nassen Lawinen steigt im Tagesverlauf an.

Die Schneeoberfläche ist tragfähig gefroren weicht schneller auf als am Vortag.

Mit der tageszeitlichen Erwärmung und der Sonneneinstrahlung steigt die Lawinengefahr im Tagesverlauf allmählich an. Es sind nasse Rutsche und Lawinen möglich, auch mittelgroße. Dies vor allem an sehr steilen Sonnenhängen in mittleren und hohen Lagen und im felsdurchsetzten Steilgelände.

Nebst der Verschüttungsgefahr sollte auch die Mitreiß- und Absturzgefahr beachtet werden. Touren sollten früh gestartet und beendet werden.

Schneedecke

Gefahrenmuster gm.10: frühjahrssituation

Mit starken Temperaturschwankungen verfestigte sich die Schneedecke. Unterhalb von rund 2800 m: Die Schneedecke ist recht homogen, mit einer Schmelzharschkruste an der Oberfläche. Dies vor allem am Morgen.
Oberhalb von rund 3300 m, Schattenhänge: Die Schneedecke ist trocken, mit einer aus lockerem Schnee bestehenden Oberfläche, die auf einer oft tragfähigen Kruste liegt.
Sonne und Wärme führen im Tagesverlauf vor allem in mittleren und hohen Lagen zu einer zunehmenden Anfeuchtung der Schneedecke. Unterhalb von rund 2300 m liegt an Südhängen nur wenig Schnee.