aineva.it

Mittwoch 11.03.2026

Veröffentlicht am 10.03.2026 um 17:00

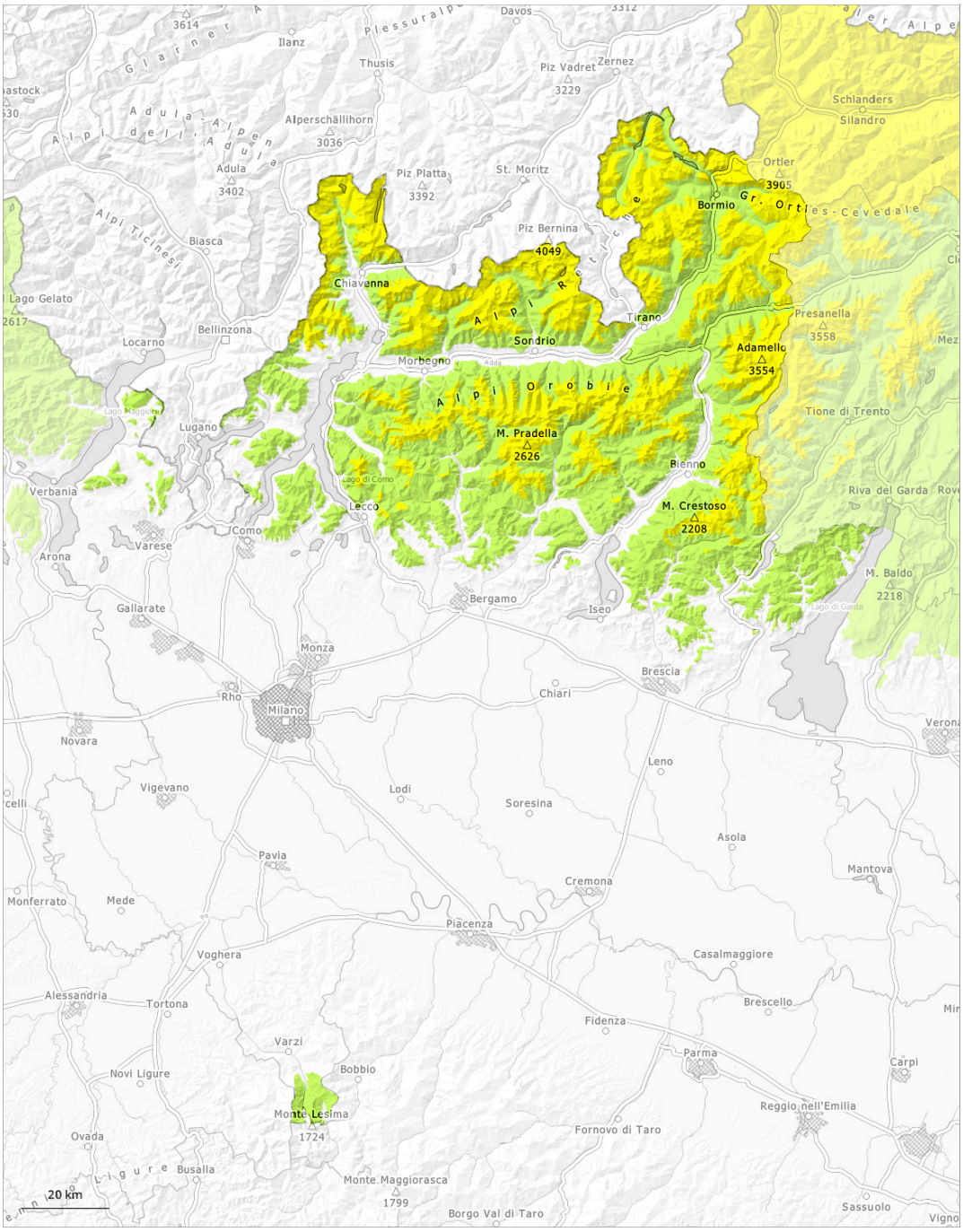

1	2	3	4	5
gering	mäßig	erheblich	groß	sehr groß

Gefahrenstufe 2 - Mäßig

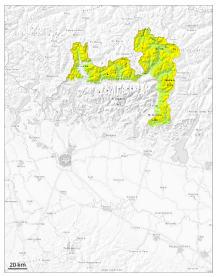

2400m

Tendenz: Lawinengefahr bleibt gleich
am Donnerstag, den 12.03.2026

Altschnee

2400m

Nassschnee

2400m

Schwachschichten im Altschnee erfordern eine defensive Routenwahl. Besonders heikel sind Schattenhänge, wo Schwachstellen im Altschnee vorhanden sind.
Mit der tageszeitlichen Erwärmung steigt die Auslösebereitschaft von feuchten Lawinen an Südhängen unterhalb von rund 2600 m an.

Schwachschichten im Altschnee können vor allem oberhalb von rund 2400 m stellenweise noch von einzelnen Wintersportlern ausgelöst werden. Dies vor allem in schattigen, windgeschützten Lagen. Lawinen können bis auf den Boden durchreißen und vereinzelt groß werden.
Mit der tageszeitlichen Erwärmung steigt die Auslösebereitschaft von feuchten und nassen Lawinen an Südhängen unterhalb von rund 2600 m an.
Lawinen können vor allem aus noch nicht entladenen Einzugsgebieten abgehen.

Schneedecke

Gefahrenmuster gm.1: bodennahe schwachschicht | gm.10: frühjahrssituation

Der obere Teil der Schneedecke ist hart, mit einer oft tragfähigen Kruste an der Oberfläche.
Der untere Teil der Schneedecke ist kantig aufgebaut und schwach. Lawinen können auch in tieferen Schichten ausgelöst werden.
Zudem sind die frischen Triebschneeansammlungen in Kammlagen, Rinnen und Mulden leicht auslösbar.
Die Schneeoberfläche ist tragfähig gefroren und weicht rasch auf. Dies vor allem an Sonnenhängen unterhalb von rund 2600 m.

Tendenz

Mit der tageszeitlichen Erwärmung nimmt die Anzahl der Gefahrenstellen im Tagesverlauf zu.

Gefahrenstufe 2 - Mäßig

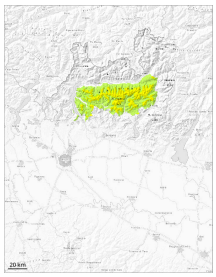

1200m

Tendenz: Lawinengefahr bleibt gleich
am Donnerstag, den 12.03.2026

Nassschnee

1200m

Altschnee

1800m

Mit der Erwärmung sind kleine und mittlere feuchte Lawinen zu erwarten. Die Triebschneeansammlungen können vor allem an steilen Schattenhängen vor allem in ihren Randbereichen ausgelöst werden. Schwachschichten im Altschnee erfordern Vorsicht und Zurückhaltung.

Mit der tageszeitlichen Erwärmung steigt die Auslösebereitschaft von feuchten und nassen Lawinen vor allem an steilen Sonnenhängen unterhalb von rund 2600 m an.
Trockene Lawinen können auch in tieferen Schichten ausgelöst werden.

Schneedecke

Gefahrenmuster gm.10: frühjahrssituation | gm.1: bodennahe schwachschicht

Der obere Bereich der Schneedecke ist hart, mit einer tragfähigen Kruste an der Oberfläche.
In der Altschneedecke sind besonders an steilen Nordwest-, Nord- und Nordosthängen heikle Schwachschichten vorhanden.

Tendenz

Mit der tageszeitlichen Erwärmung nimmt die Anzahl der Gefahrenstellen im Tagesverlauf zu.

Gefahrenstufe 1 - Gering

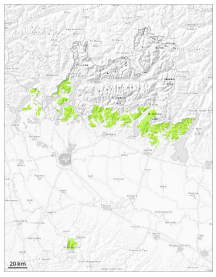

1

Tendenz: Lawinengefahr bleibt gleich
am Donnerstag, den 12.03.2026

Nassschnee

N
S

1500m

Error: Incomplete joker sentence

Oberhalb von rund 1400 m sind kleine und vereinzelt mittlere feuchte und nasse Lawinen möglich.

Schneedecke

Gefahrenmuster gm.10: frühjahrssituation