Vendredi 13.03.2026

Publié 12 03 2026, 17:00

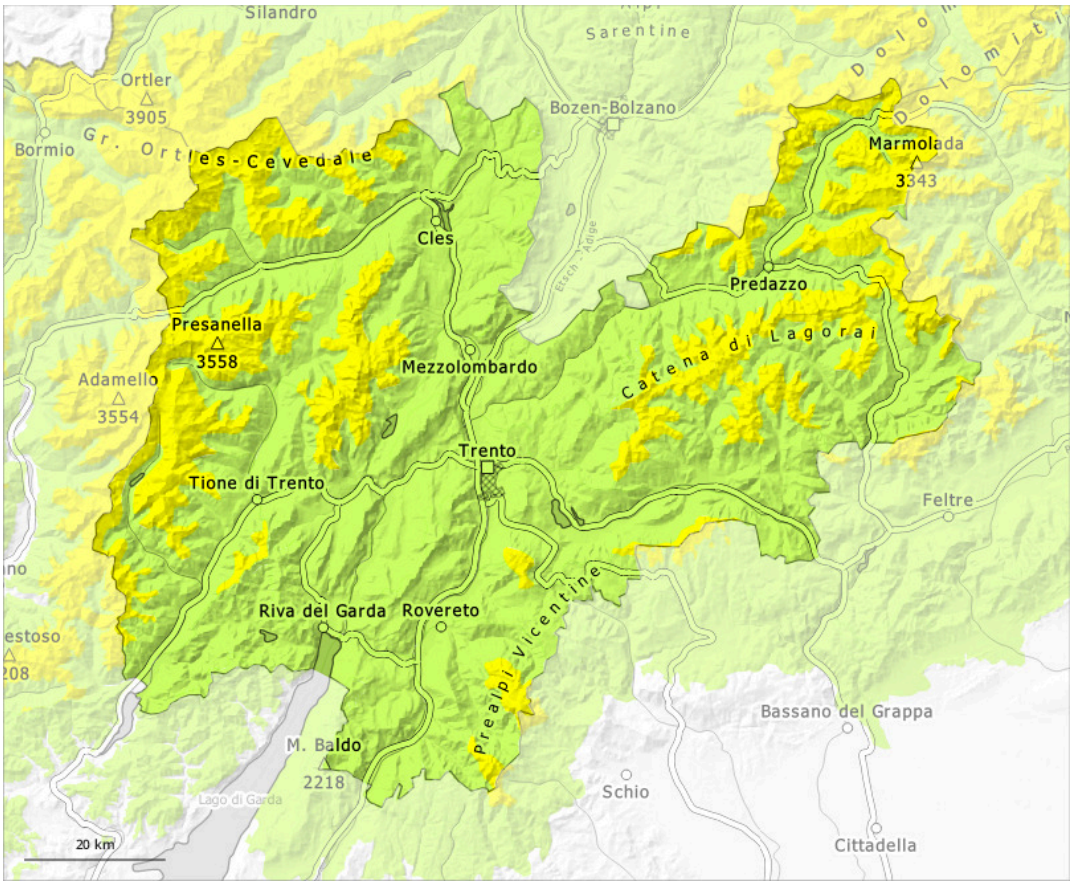

1	2	3	4	5
faible	limité	marqué	fort	très fort

Degré de danger 2 - Limité

2000m

Tendance: danger d'avalanche constant
leSamedi 14 03 2026

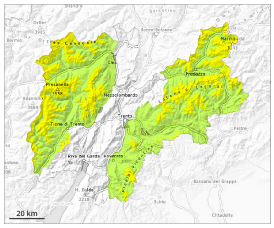

Neige ancienne (Sous-couche fragile persistante)

2000m

Avalanches mouillées (Neige humide)

2400m

Attention à la neige ancienne fragile et neige mouillée.

Neige ancienne fragile à surveiller.
Des avalanches peuvent être déclenchées déjà par un seul amateur de sports d'hiver dans la neige ancienne. Elles peuvent de manière isolée entraîner avec elles les couches profondes du manteau neigeux et atteindre une taille assez importante. Des endroits dangereux se situent spécialement au-dessus d'environ 2000 m. Ces endroits dangereux se trouvent surtout aux expositions nord-ouest à nord-est en passant par le nord. Prudence surtout sur les pentes raides à l'ombre comme aux transitions entre les endroits peu enneigés et les endroits très enneigés, notamment à l'entrée des combes et des couloirs.

En matinée la probabilité de déclenchement d'avalanches de plaque de neige augmente surtout sur les pentes raides exposées au sud et au sud-ouest sous la limite de la forêt.

Des avalanches de neige meuble mouillée isolées en général de petite taille sont possibles avec le réchauffement diurne.

Manteau neigeux

Modèles de danger md.1: sous-couche fragile persistante md.10: situation de printemps

Sur les pentes à l'ombre: Dans la partie inférieure du manteau neigeux des couches fragiles importantes sont présentes, surtout sur les pentes exposées au nord-ouest, au nord et au nord-est. Ceci particulièrement au-dessus d'environ 2000 m.

Le rayonnement nocturne était généralement assez bon. La surface de la neige regèle sans être porteuse et se ramollit en cours de journée. Ceci surtout en dessous d'environ 2600 m.

Sur les pentes ensoleillées: Le rayonnement solaire en cours de journée entraîne une humidification rapide du manteau neigeux.

Tendance

À partir de l'après-midi il tombera en général au-dessus d'environ 1600 m de 5 à 15 cm de neige, localement plus. Le danger d'avalanches augmente un peu en cours de journée.

Degré de danger 1 - Faible

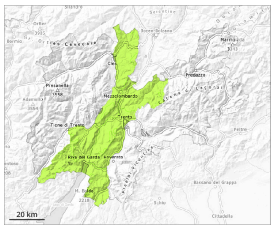

Tendance: danger d'avalanche constant
leSamedi 14 03 2026

Neige ancienne (Sous-couche fragile persistante)

Limite de la forêt

Des couches fragiles dans la neige ancienne peuvent être déclenchées de manière isolée. Le danger d'avalanches humides et mouillées augmente en cours de journée.

Des avalanches peuvent de manière isolée être déclenchées dans la neige ancienne et sur les pentes exposées au nord-ouest, au nord et au nord-est atteindre une taille moyenne de manière isolée. Elles peuvent être déclenchées déjà par un seul amateur de sports d'hiver.
En matinée la probabilité de déclenchement d'avalanches de plaque de neige augmente surtout sur les pentes raides exposées au sud-est et au sud-ouest en dessous d'environ 2400 m. Des avalanches de neige meuble mouillée isolées en général de petite taille sont possibles avec le réchauffement diurne.

Manteau neigeux

Modèles de danger md.1: sous-couche fragile persistante md.10: situation de printemps

Le rayonnement nocturne était généralement assez bon. La surface de la neige regèle sans être porteuse et se ramollit en cours de journée. Ceci surtout en dessous d'environ 2600 m.

Ceci particulièrement au-dessus de la limite de la forêt. Dans le manteau neigeux ancien des couches fragiles susceptibles d'être déclenchées sont présentes, surtout sur les pentes exposées au nord-ouest, au nord et au nord-est.

Sur les pentes ensoleillées: Le rayonnement solaire en cours de journée entraîne une humidification rapide du manteau neigeux.

Tendance

À partir de la matinée il tombera en général au-dessus d'environ 1600 m de 5 à 15 cm de neige, localement plus. Le danger d'avalanches augmente un peu en cours de journée.