Freitag 06.02.2026

Aktualisiert am 06.02.2026 um 14:52

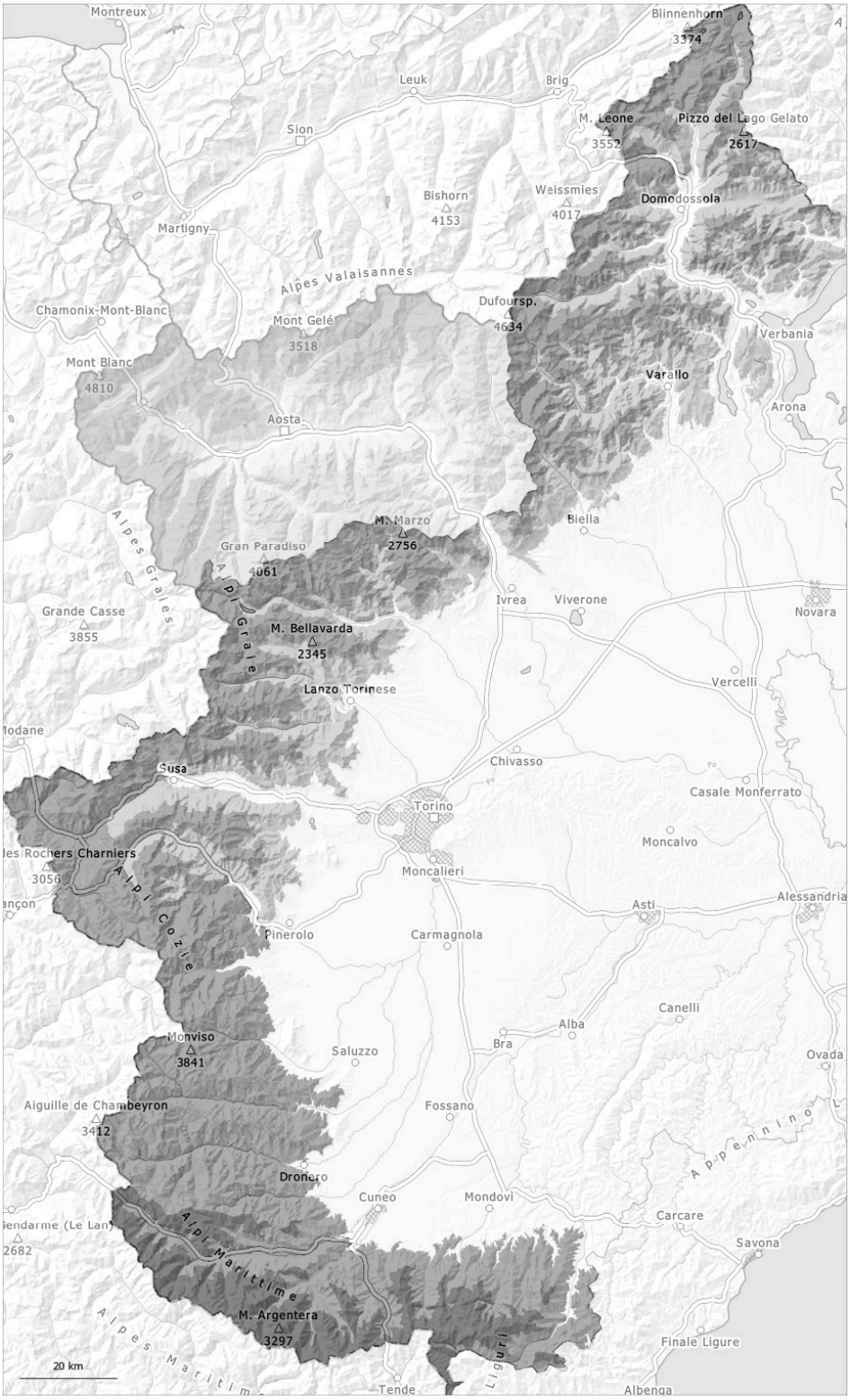

1	2	3	4	5
gering	mäßig	erheblich	groß	sehr groß

Gefahrenstufe 4 - Groß

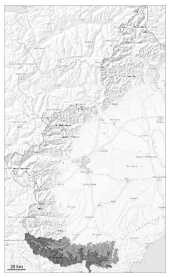

Waldgrenze

Tendenz: Lawinengefahr nimmt ab
am Samstag, den 07.02.2026

Triebschnee

Waldgrenze

Nassschnee

2200m

Mit Neuschnee und Erwärmung sehr heikle Lawinensituation. Für Touren abseits gesicherter Pisten sind die Verhältnisse ungünstig.

Bis am Vormittag fällt Schnee oberhalb von rund 700 m. Mit Neuschnee und mäßigem Wind entstehen weitere Triebschneeansammlungen. Sie können leicht ausgelöst werden und sehr groß werden. Lawinen können oft in den verschiedenen Triebschneeschichten ausgelöst werden. Dies vor allem an steilen Hängen oberhalb der Waldgrenze sowie in Rinnen, Mulden und hinter Geländekanten.
Die spontane Lawinenaktivität nimmt mit der Erwärmung und der Sonneneinstrahlung rasch zu, v.a. aus steilen sonnenbeschienenen noch nicht vollständig entladenen Einzugsgebieten.
Touren erfordern große Vorsicht und Zurückhaltung.

Schneedecke

Gefahrenmuster gm.6: lockerer schnee und wind | gm.2: gleitschnee

Bis am Vormittag fallen oberhalb von rund 1500 m bis zu 30 cm Schnee, lokal auch mehr. Mit mäßigem Wind entstehen frische Triebschneeansammlungen. Neu- und Triebschnee liegen verbreitet auf weichen Schichten.
Sonne und Wärme führen ab dem Morgen vor allem an steilen Sonnenhängen in tiefen und mittleren Lagen zu einer raschen Durchnässung der Schneedecke.
Oberhalb von rund 1000 m liegt viel Schnee.

Tendenz

Die Wetterbedingungen führen zu einer allmählichen Setzung der Schneedecke.

Gefahrenstufe 3 - Erheblich

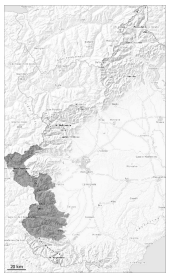

Tendenz: Lawinengefahr bleibt gleich
am Samstag, den 07.02.2026

Triebschnee

Waldgrenze

Nassschnee

2200m

Erhebliche Lawinengefahr. Triebschnee und Nassschnee sind die Hauptgefahr.

Bis am Vormittag fällt etwas Schnee. Mit Neuschnee und teils mäßigem Wind entstehen teils große Triebschneeansammlungen. Triebschneeansammlungen können schon von einzelnen Wintersportlern ausgelöst werden. Dies vor allem an steilen Hängen sowie in Rinnen, Mulden und hinter Geländekanten auch in mittleren Lagen.
Lawinen können v.a. an steilen Schattenhängen in tieferen Schichten ausgelöst werden.
Mit der tageszeitlichen Erwärmung und der Sonneneinstrahlung sind mittlere und vereinzelt große spontane feuchte Lawinen möglich, v.a. aus steilen sonnenbeschienenen noch nicht entladenen Einzugsgebieten.
Die Gefahrenstellen sind teils überschneit schwer zu erkennen. Eine vorsichtige Routenwahl und Entlastungsabstände werden empfohlen.

Schneedecke

Gefahrenmuster gm.6: lockerer schnee und wind | gm.1: bodennahe schwachschicht

Bis am Vormittag fallen verbreitet 10 bis 20 cm Schnee. Mit Neuschnee und teils mäßigem Wind aus westlichen Richtungen entstehen vor allem oberhalb der Waldgrenze weitere Triebschneeansammlungen. Neu- und Triebschnee liegen an windgeschützten Schattenhängen auf weichen Schichten.

Mittlere und hohe Lagen: Im unteren Teil der Schneedecke sind vor allem an sehr steilen Schattenhängen vereinzelt störanfällige Schwachschichten vorhanden.

Gefahrenstufe 3 - Erheblich

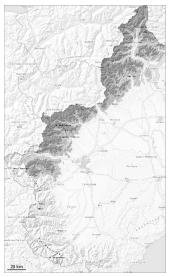

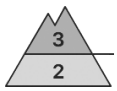

Waldgrenze

Tendenz: Lawinengefahr bleibt gleich
am Samstag, den 07.02.2026

Triebschnee

Waldgrenze

Nassschnee

2100m

In mittleren und hohen Lagen erhebliche Lawinengefahr.

Bis am Vormittag fällt etwas Schnee. Mit Neuschnee und mäßigem Wind aus nordwestlichen Richtungen entstehen teils große Triebschneeansammlungen. Dies vor allem an steilen Hängen sowie in Rinnen, Mulden und hinter Geländekanten oberhalb der Waldgrenze. Die frischen Triebschneeansammlungen können mit geringer Belastung ausgelöst werden. Lawinen können v.a. an sehr steilen Schattenhängen in tieferen Schichten ausgelöst werden.

Mit der tageszeitlichen Erwärmung und der Sonneneinstrahlung sind mittlere bis große spontane trockene Lawinen möglich. Dies vor allem aus sehr steilen sonnenbeschienenen noch nicht entladenen Einzugsgebieten.

Eine vorsichtige Routenwahl und Entlastungsabstände werden empfohlen.

Schneedecke

Gefahrenmuster gm.6: lockerer schnee und wind | gm.1: bodennahe schwachschicht

Bis am Vormittag fallen verbreitet 5 bis 15 cm Schnee. Mit Neuschnee und teils mäßigem Wind entstehen weitere Triebschneeansammlungen. Neu- und Triebschnee liegen vor allem an windgeschützten Schattenhängen auf weichen Schichten.

Mittlere und hohe Lagen: Im unteren Teil der Schneedecke sind vor allem an sehr steilen Schattenhängen vereinzelt störanfällige Schwachschichten vorhanden.