Donnerstag 16.04.2026

Veröffentlicht am 15.04.2026 um 17:00

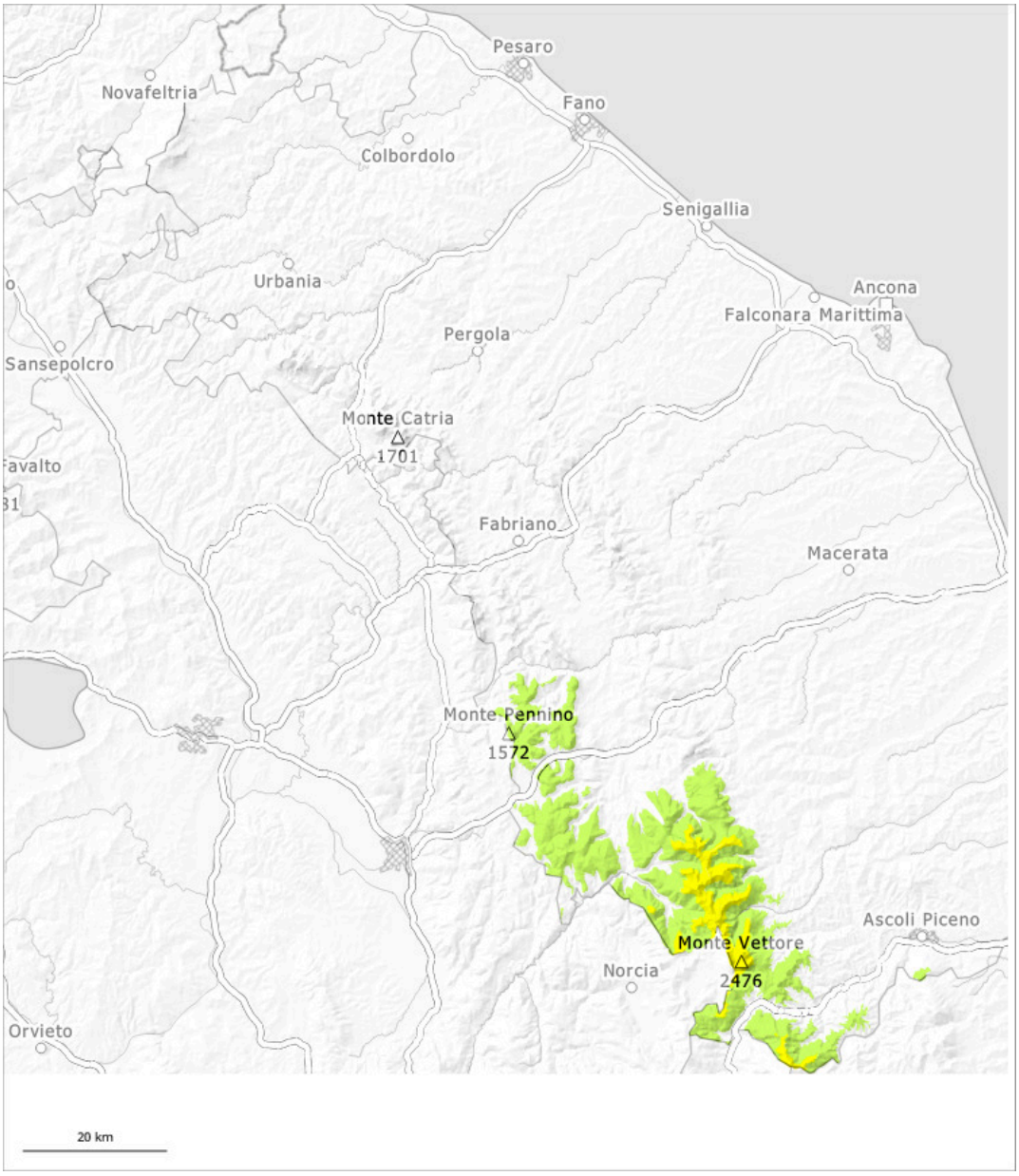

1	2	3	4	5
gering	mäßig	erheblich	groß	sehr groß

Gefahrenstufe 2 - Mäßig

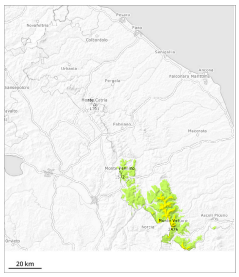

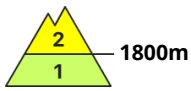

Tendenz: Lawinengefahr bleibt gleich
am Freitag, den 17.04.2026

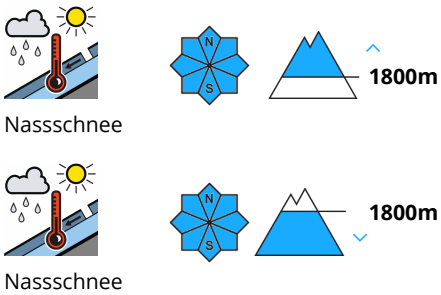

Vorsicht vor Nass- und Gleitschnee. Gleitschneelawinen können aus noch nicht entladenen Einzugsgebieten bis in mittlere Lagen vorstoßen.

An allen Expositionen sind besonders aus noch nicht entladenen Einzugsgebieten weiterhin mittlere und vereinzelt große Gleitschneelawinen und nasse Rutsche möglich. Große Vorsicht und Zurückhaltung sind empfohlen.

Schneedecke

Gefahrenmuster gm.10: frühjahrssituation

Der Regen führte zu einem Festigkeitsverlust innerhalb der Schneedecke.