Mardi 03.03.2026

Publié 02 03 2026, 17:00

Matin

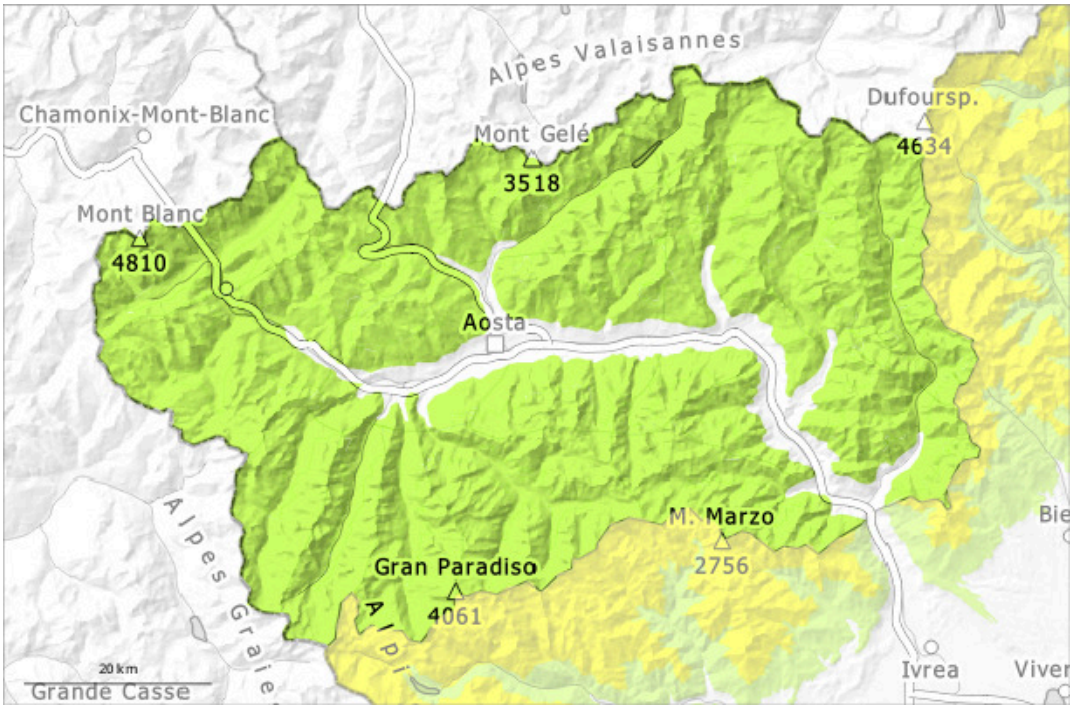

Après-midi

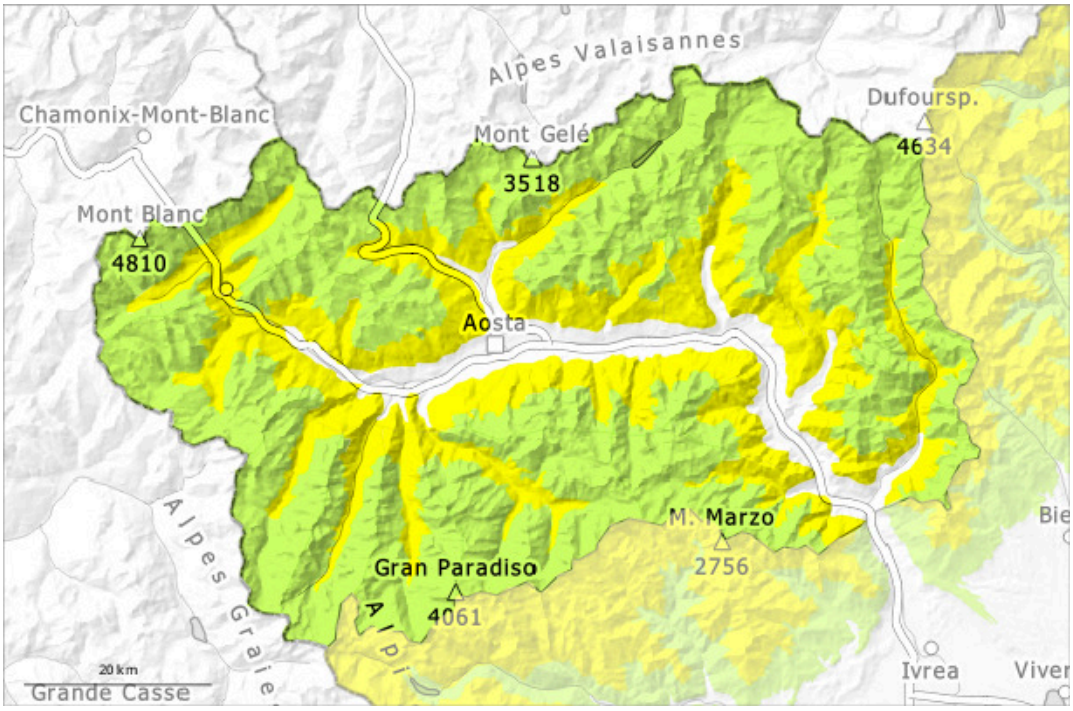

1	2	3	4	5
faible	limité	marqué	fort	très fort

Degré de danger 2 - Limité

AM:

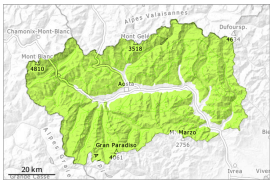

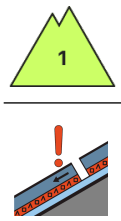

Tendance: danger d'avalanche constant
leMercredi 04 03 2026

Neige ancienne (Sous-couche fragile persistante)

2400m

PM:

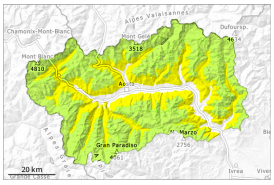

2400m

Tendance: danger d'avalanche constant
leMercredi 04 03 2026

Avalanches mouillées (Neige humide)

2400m
2100m

Neige ancienne (Sous-couche fragile persistante)

2400m

Les conditions de randonnées sont en général favorables.

Sur la surface de neige dure il existe en terrain raide un risque de chute.
Plus profondément dans le manteau neigeux des couches fragiles sont présentes. Des avalanches peuvent de manière très isolée être déclenchées dans les couches profondes du manteau neigeux et atteindre une taille moyenne. Ces endroits dangereux se situent spécialement aux transitions entre les endroits peu enneigés et les endroits très enneigés ainsi qu'aux transitions vers les combes et couloirs.
En cours de journée seulement de rares avalanches humides et mouillées de petite et rarement moyenne taille sont possibles à basse et moyenne altitude, surtout à partir des zones de départ extrêmement raides pas encore totalement déchargées.

Manteau neigeux

Modèles de danger md.1: sous-couche fragile persistante md.10: situation de printemps

Les conditions météorologiques ont favorisé une solidification du manteau neigeux surtout sur les pentes très raides au soleil. La partie supérieure du manteau neigeux est largement stable, avec une croûte de

regel souvent porteuse à la surface.
Depuis hier il est tombé au-dessus d'environ 1600 m de 2 à 5 cm de neige, localement moins. Jusqu'à 10 cm dans les zones frontalières avec le Piémont.
Spécialement sur les pentes raides à l'ombre à haute altitude et en haute montagne: Dans le manteau neigeux ancien des couches fragiles sont présentes.
À proximité des crêtes et des cols on trouve suivant l'influence du vent des hauteurs de neiges très différentes.

Tendance

Les conditions pour les randonnées et le hors-piste sont assez favorables. Sur la surface de neige dure il existe en terrain raide un risque de chute.