Giovedì 30.04.2026

Pubblicato il 29.04.2026 alle ore 17:00

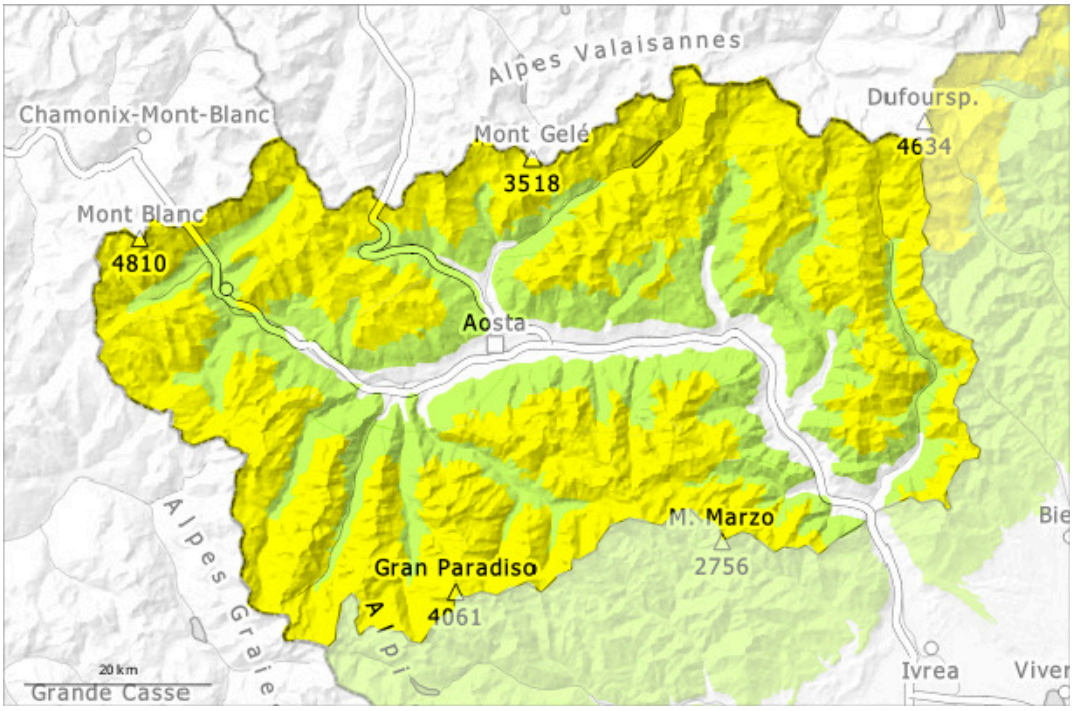

1	2	3	4	5
debole	moderato	marcato	forte	molto forte

Grado di pericolo 2 - Moderato

2200m

Tendenza: pericolo valanghe stabile
per Venerdì il 01.05.2026

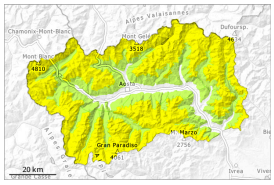

Neve bagnata

2900m
2200m

Neve bagnata

3300m
2500m

A livello locale, è caduta neve al di sopra dei 2800 m circa. La principale fonte di pericolo è costituita da valanghe umide e bagnate.

Attualmente il servizio di previsione valanghe dispone di informazioni limitate. Il pericolo di valanghe dovrebbe quindi essere valutato con particolare attenzione sul posto.
La pioggia mista a neve ha causato a tutte le esposizioni al di sotto dei 2800 m circa un netto inumidimento del manto nevoso.
La superficie del manto nevoso riuscirà a rigelarsi e a essere portante solo ad alta quota e si ammorbidirà nel corso della giornata. Il tempo sarà in parte nuvoloso.
Il pericolo di valanghe umide e bagnate aumenterà leggermente nel corso della giornata. Con il rialzo termico e l'irradiazione solare diurni, nel corso della giornata sono ancora previste colate e valanghe bagnate, anche di medie dimensioni, attenzione soprattutto sui pendii ripidi estremi esposti a nord al di sotto dei 2900 m circa e sui pendii molto ripidi esposti a est, sud e ovest ad alta quota.

Manto nevoso

Situazione tipo st.10: situazione primaverile

Notte: Sono caduti 5 cm di neve al di sopra dei 2800 m circa, localmente anche meno. È caduta pioggia sino ai 2800 m. L'alta umidità dell'aria causerà diffusamente un rapido assestamento del manto nevoso.
Giovedì: Fino alla mattinata cadrà un po' di pioggia. Locali rovesci si alterneranno a zone con notte nuvolosa o più serena: il rigelo superficiale della neve potrà variare tanto da zona a zona.
Negli ultimi giorni il tempo è stato mite. Ciò ha causato al di sotto dei 2900 m circa un progressivo inumidimento del manto nevoso.
Con le forti oscillazioni di temperatura, il manto nevoso si è consolidato. Ciò soprattutto sui pendii soleggiati ripidi ad alta quota e a tutte le esposizioni alle quote di media montagna.
Non sono praticamente più state segnalate valanghe.
L'innevamento è estremamente variabile su piccola scala.
Principalmente sui pendii soleggiati al di sotto dei 2600 m circa non c'è neve. Sui pendii ombreggiati al di sotto del limite del bosco c'è solo poca neve.
Specialmente in alta montagna, nella parte basale del manto nevoso si trovano isolati strati fragili.

Tendenza

Il tempo sarà per lo più soleggiato. La superficie del manto nevoso riuscirà a rigelarsi e a essere portante e si ammorbidirà rapidamente. Con il rialzo termico e l'irradiazione solare diurni, leggero aumento del pericolo di valanghe umide.