Dienstag 10.03.2026

Veröffentlicht am 09.03.2026 um 17:00

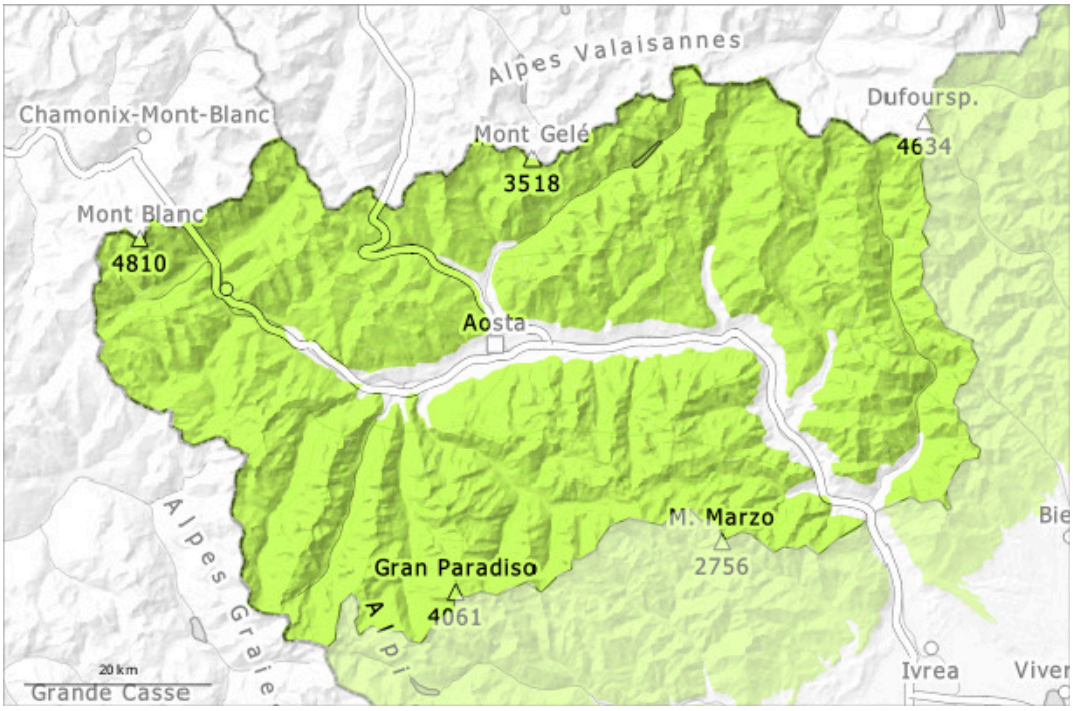

1	2	3	4	5
gering	mäßig	erheblich	groß	sehr groß

Gefahrenstufe 1 - Gering

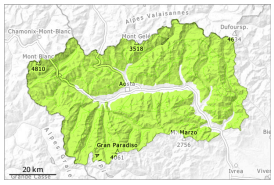

1

Tendenz: Lawinengefahr bleibt gleich
am Mittwoch, den 11.03.2026

Ab dem Nachmittag fällt gebietsweise wenig Schnee. Die Tourenverhältnisse bleiben günstig.

Mit der Abkühlung sind in allen Höhenlagen kaum noch feuchte und nasse Lawinen zu erwarten.
Die Schneeoberfläche gefriert tragfähig weicht kaum auf.
Die Schneedecke bleibt allgemein stabil.
Tiefer in der Schneedecke sind an steilen Schattenhängen Schwachschichten vorhanden. Lawinen können vereinzelt mit meist großer Belastung ausgelöst werden. Diese Gefahrenstellen liegen vor allem an extrem steilen Schattenhängen oberhalb von rund 2400 m sowie an Übergängen von wenig zu viel Schnee.

Schneedecke

Gefahrenmuster gm.1: bodennahe schwachschicht

Die Wetterbedingungen begünstigten v.a. an Sonnenhängen eine Verfestigung der Schneedecke. Der obere Teil der Schneedecke ist weitgehend stabil, mit einer oft tragfähigen Schmelzharschkruste an der Oberfläche. Dort besteht im Steilgelände Absturzgefahr.
Besonders steile Schattenhänge hohe Lagen und Hochgebirge: Oberflächlich sehr verdichteter Schnee, der durch die stürmischen Winde Ende Februar stabilisiert wurde, oder bestehend aus facettierten Kristallen und lokal aus Schnee mit schwacher Kohäsion und Oberflächenreif. In der Altschneedecke sind dort Schwachschichten vorhanden.
In Kamm- und Passlagen sowie in hohen Lagen liegen je nach Windeinfluss sehr unterschiedliche Schneehöhen.
Ab dem Nachmittag fallen gebietsweise oberhalb von rund 1800 m 2 bis 5 cm Schnee. Er wird vor allem an Schattenhängen auf Oberflächenreif abgelagert.

Tendenz

Es ist teilweise sonnig. Leichter Anstieg der Gefahr von feuchten und nassen Lawinen mit der tageszeitlichen Erwärmung und der Sonneneinstrahlung. Dies an sehr steilen Sonnenhängen unterhalb von rund 2600 m.