Vendredi 20.02.2026

Publié 19 02 2026, 17:00

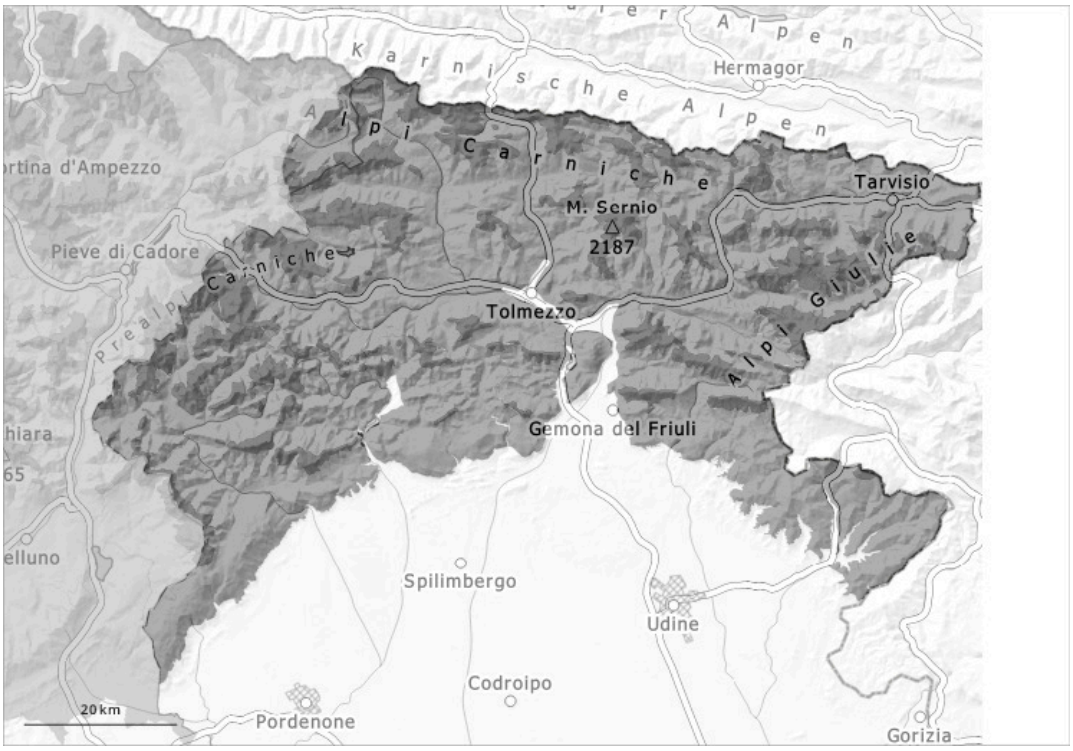

1	2	3	4	5
faible	limité	marqué	fort	très fort

Degré de danger 4 - Fort

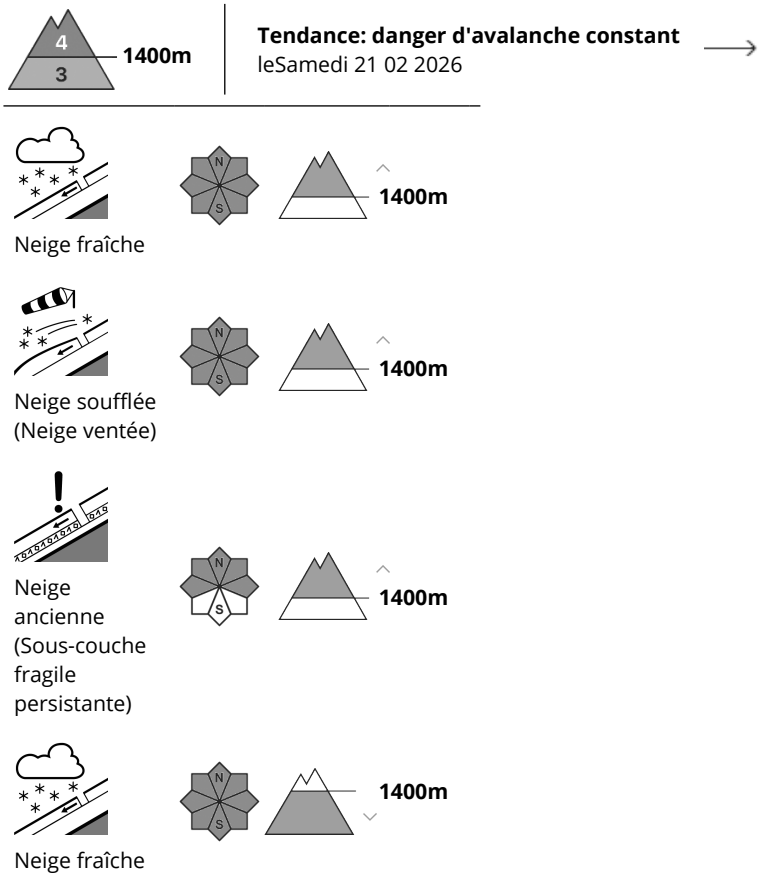

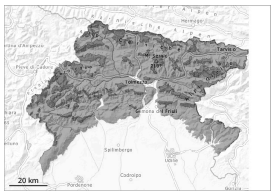

Danger d'avalanches fort.

Les endroits dangereux sont largement répandus. Des accumulations de neige soufflée supplémentaires se forment avec la neige fraîche et le vent. Des avalanches spontanées de grande à très grande taille sont possibles à de nombreux endroits. Les avalanches peuvent de manière isolée devenir très grandes et menacer par endroits les voies de communications plus élevées dans les régions concernées par les précipitations principales.
Il est vivement déconseillé d'effectuer des randonnées.

Manteau neigeux

La neige fraîche et la neige soufflée se lient mal avec la neige ancienne à toutes les expositions. Les accumulations de neige soufflée sont fragiles. Elles se développent encore en général. Dans le manteau neigeux des couches fragiles sont présentes, surtout sur les pentes à l'ombre.

Tendance

Les conditions restent dangereuses.