Martedì 28.04.2026

Pubblicato il 27.04.2026 alle ore 17:00

Mattina

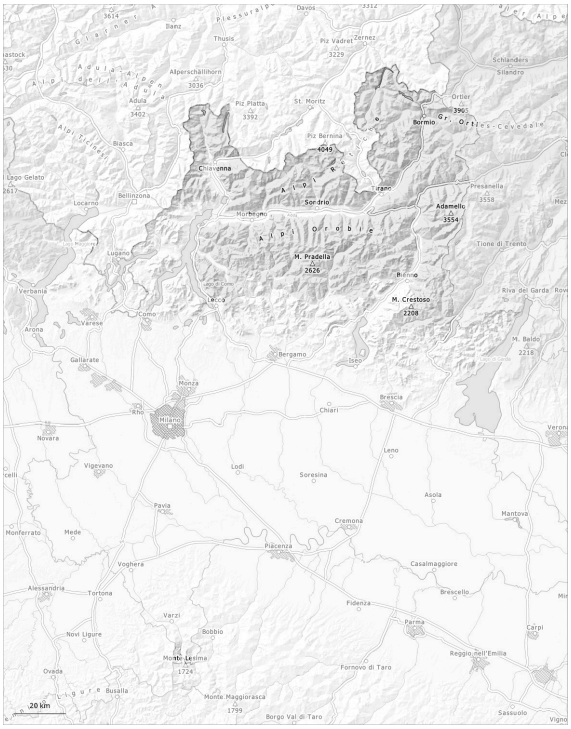
Davos
Piz Vadret
Zernez
Thusis
Alpe
Schlanders
Silandro
Alpe Bella
Adda
Alpe Adda
Alpe Gera
Alpe Cavalcorta
Alpe Cardinale
Alpe Cardinale
Alpe Cardinale

Grado di pericolo 2 - Moderato

AM:

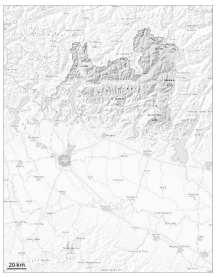

Tendenza: pericolo valanghe stabile
per Mercoledì il 29.04.2026

Strati deboli persistenti

2800m

Neve bagnata

2500m

PM:

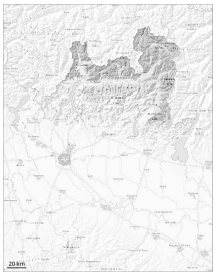

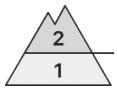

2400m

Tendenza: pericolo valanghe stabile
per Mercoledì il 29.04.2026

Neve bagnata

2400m

Strati deboli persistenti

2800m

La superficie del manto nevoso si è rigelata ed è portante solo ad alta quota e si ammorbidirà nel corso della giornata. Sui pendii ombreggiati ripidi, nella parte basale del manto nevoso si trovano strati fragili a cristalli angolari.

I punti pericolosi per valanghe asciutte si trovano sui pendii ombreggiati ripidi al di sopra dei 2800 m circa.
Con il rialzo termico e l'irradiazione solare diurni, la probabilità di distacco di valanghe bagnate aumenterà soprattutto sui pendii ombreggiati ripidi al di sotto dei 2800 m circa.
Sono possibili valanghe di medie dimensioni.

Manto nevoso

Situazione tipo st.1: strato debole persistente basale | st.10: situazione primaverile

La superficie del manto nevoso si ammorbidirà nel corso della giornata.
Sui pendii ripidi ombreggiati al di sopra dei 2800 m circa: Nella parte basale del manto di neve vecchia si trovano strati fragili a cristalli angolari.
Al di sotto dei 2100 m circa è generalmente presente troppo poca neve per la pratica degli sport invernali.

Grado di pericolo 1 - Debole

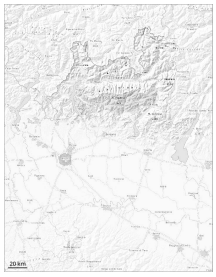

1

Tendenza: pericolo valanghe stabile
per Mercoledì il 29.04.2026

Neve bagnata

N S

2000m

La superficie del manto nevoso si è rigelata ed è portante solo ad alta quota e si ammorbidirà già al mattino.

La superficie del manto nevoso non riuscirà a rigelarsi bene e si ammorbidirà nel corso della giornata.
Le valanghe sono a livello isolato di piccole dimensioni.

Manto nevoso

Situazione tipo st.10: situazione primaverile

Con le temperature miti, il manto nevoso si è consolidato. Con il rialzo termico diurno, il pericolo di valanghe umide e bagnate aumenterà.