aineva.it

Lundi 13.04.2026

Publié 12 04 2026, 17:00

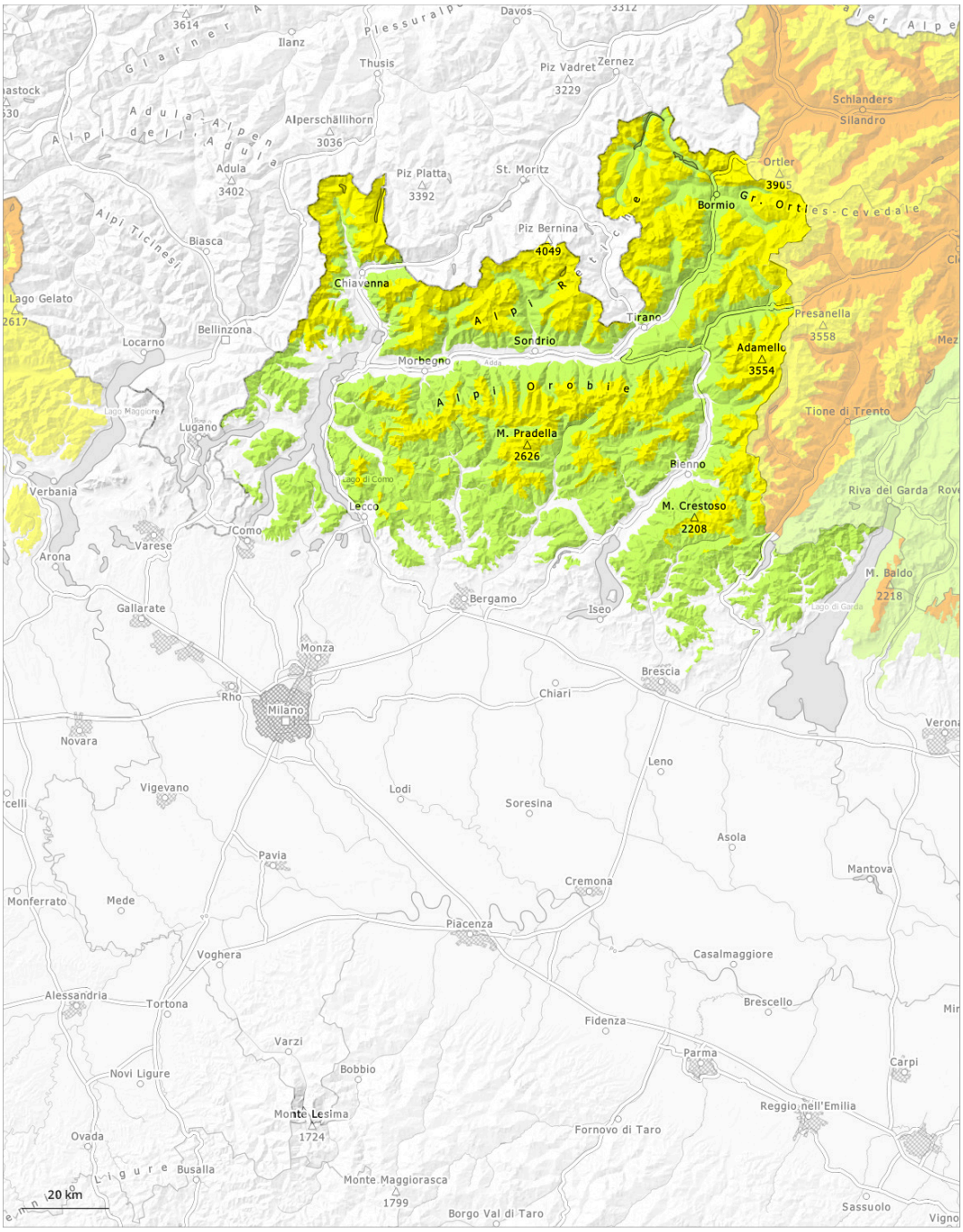

1	2	3	4	5
faible	limité	marqué	fort	très fort

Degré de danger 2 - Limité

Limite de la forêt

Tendance: danger d'avalanche constant
leMardi 14 04 2026

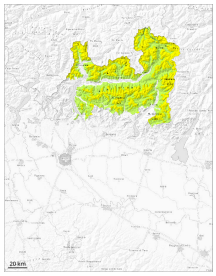

Avalanches mouillées (Neige humide)

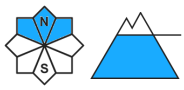

Limite de la forêt

Neige fraîche

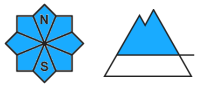

Limite de la forêt

La neige fraîche et la neige soufflée de lundi se lient assez bien avec la neige ancienne à toutes les expositions.

Avec les chutes de neige au-dessus d'environ 1800 m et le vent modéré à fort, de nouvelles accumulations de neige soufflée se forment.

Manteau neigeux

Modèles de danger md.6: froid, neige légère et vent | md.10: situation de printemps

La neige fraîche se lie assez bien avec la neige ancienne à toutes les expositions au-dessus d'environ 2000 m. Dans le manteau neigeux ancien des couches fragiles isolées sont présentes, spécialement sur les pentes à l'ombre.

Degré de danger 1 - Faible

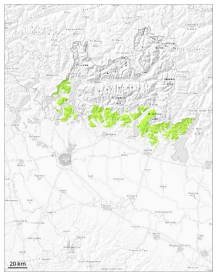

1

Tendance: danger d'avalanche constant
leMardi 14 04 2026

Avalanches mouillées (Neige humide)

N
S

1800m

Il tombe en général de la pluie jusqu'à haute altitude.

La surface de la neige n'est pas gelée et est déjà ramollie le matin.

Manteau neigeux

Modèles de danger md.10: situation de printemps

Avec la forte pluie jusqu'à haute altitude et le vent parfois fort, une situation avalancheuse défavorable apparaît.