Mittwoch 29.04.2026

Veröffentlicht am 28.04.2026 um 17:00

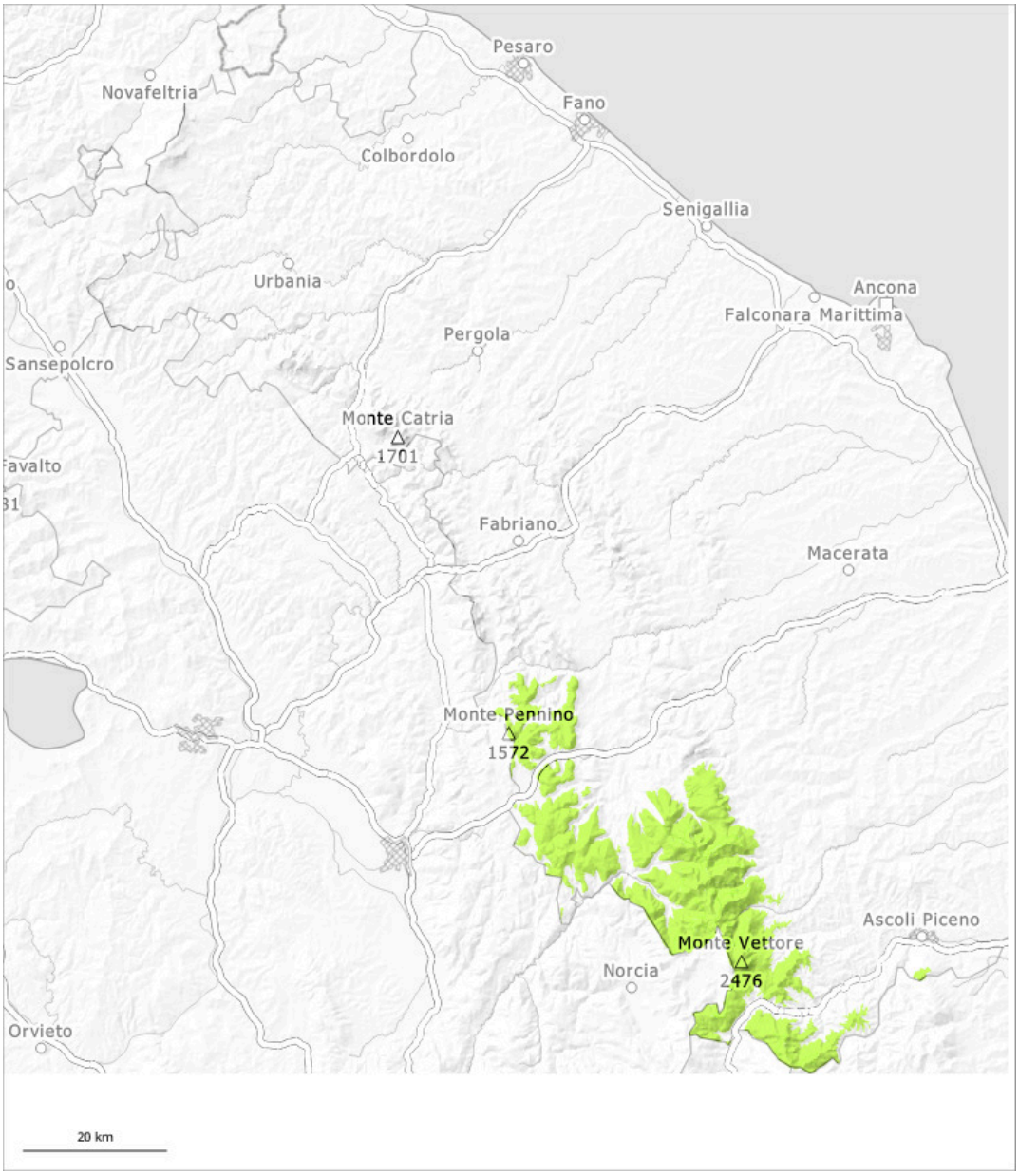

1	2	3	4	5
gering	mäßig	erheblich	groß	sehr groß

Gefahrenstufe 1 - Gering

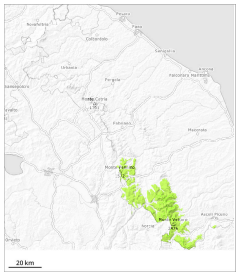

1

Tendenz: Lawinengefahr bleibt gleich
am Donnerstag, den 30.04.2026

Nassschnee

N S

1800m

Vorsicht vor Nass- und Gleitschnee.

Vor allem aus noch nicht entladenen Einzugsgebieten sind besonders in hohen Lagen weiterhin kleine und vereinzelt mittlere Gleitschneelawinen und nasse Rutsche möglich.

Schneedecke

Gefahrenmuster gm.10: frühjahrssituation

Unterhalb von rund 1800 m liegt nur wenig Schnee. In Rinnen und Mulden in hohen Lagen liegt noch viel Schnee. Die frühlingshaften Wetterbedingungen führen zu einer zunehmenden Anfeuchtung der Schneedecke.