Venerdì 06.02.2026

Aggiornato06.02.2026 alle ore 14:52

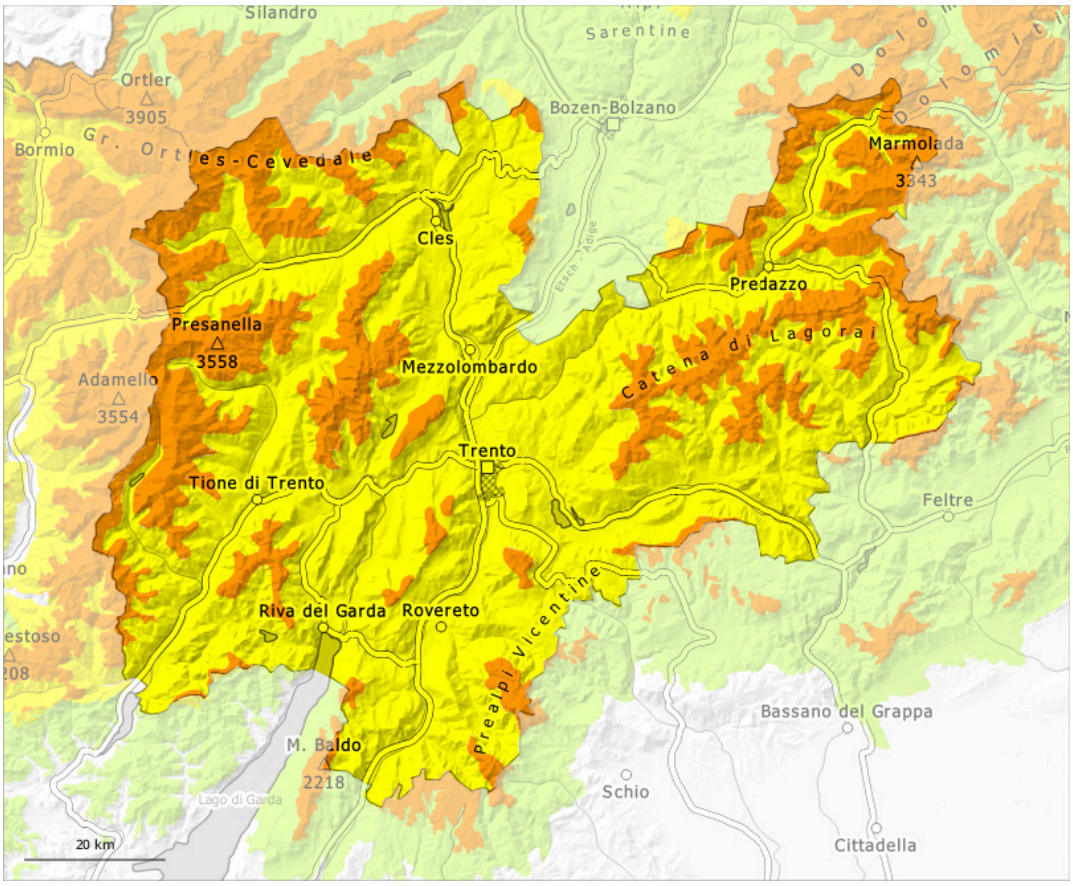

1	2	3	4	5
debole	moderato	marcato	forte	molto forte

Grado di pericolo 3 - Marcato

Limite del bosco

Tendenza: pericolo valanghe stabile
per Sabato il 07.02.2026

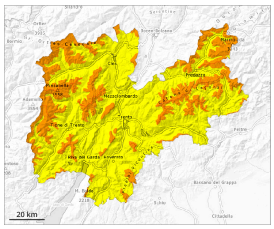

Lastrone da vento

Limite del bosco

Strati deboli persistenti

Limite del bosco

Neve fresca

1200m

Il pericolo di valanghe si trova nella fascia più alta del grado di pericolo 3 "marcato". Ancora possibili valanghe spontanee e scaricamenti di neve a debole coesione.

La neve fresca degli ultimi giorni così come gli accumuli di neve ventata che hanno raggiunto un certo spessore poggiano su una sfavorevole superficie del manto di neve vecchia. Soprattutto sui pendii carichi di neve ventata le valanghe possono facilmente subire un distacco e raggiungere dimensioni medie. I rumori di "whum" e la formazione di fessure quando si calpesta la coltre di neve così come i distacchi spontanei di valanghe sono campanelli di allarme che rimandano a questo pericolo. Sono possibili distacchi a distanza.
Soprattutto sui pendii esposti a ovest, nord ed est, gli strati deboli molto pronunciati presenti nella parte basale del manto nevoso possono distaccarsi facilmente sempre ancora in seguito al passaggio di un singolo appassionato di sport invernali. Ciò soprattutto al di sopra del limite del bosco sui pendii ripidi esposti a ovest, nord ed est. Le valanghe possono trascinare il debole manto di neve vecchia e raggiungere dimensioni medie. I punti pericolosi sono innevati e quindi difficilmente individuabili da parte del principiante. Essi sono numerosi. I punti pericolosi e la probabilità di distacco aumenteranno con l'altitudine. Attenzione soprattutto sui pendii ripidi esposti a ovest, nord ed est al di sopra del limite del bosco.
Sono raccomandate attenzione e prudenza.

Manto nevoso

Situazione tipo st.6: neve a debole coesione e vento | st.8: brina di superficie sepolta

La neve fresca e la neve ventata degli ultimi giorni non si sono ben legate con la neve vecchia al di sopra del

limite del bosco.
All'interno del manto di neve vecchia si trovano pronunciati strati fragili. Ciò specialmente sui pendii esposti a ovest, nord ed est.
Durante la notte: In molte aree sono caduti 5 cm di neve al di sopra dei 1200 m circa, localmente anche di più.

Tendenza

Il pericolo di valanghe rimarrà invariato.