Vendredi 06.02.2026

Update du 06 02 2026, 14:52

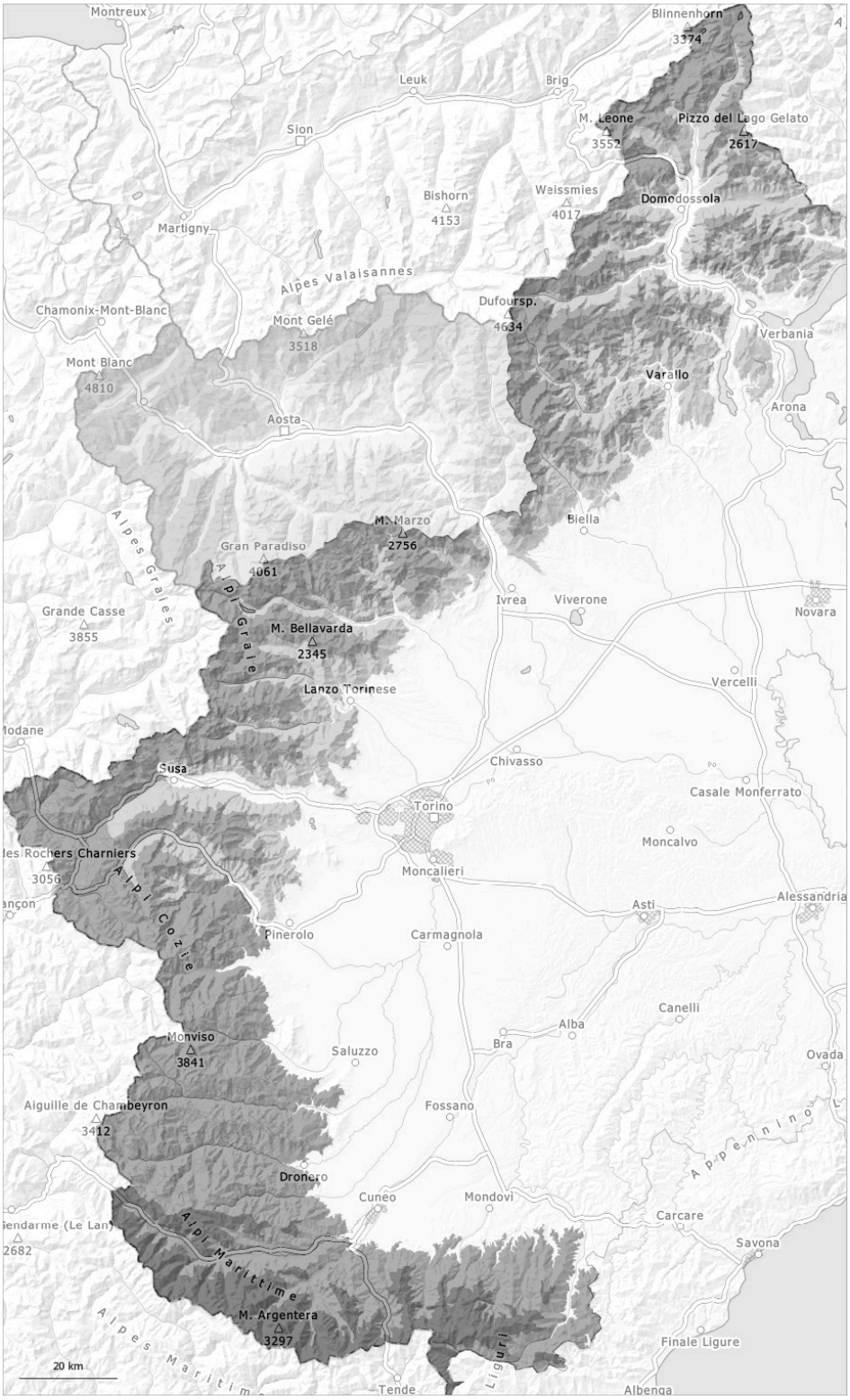

1	2	3	4	5
faible	limité	marqué	fort	très fort

Degré de danger 4 - Fort

Limite de la forêt

Tendance: Diminution du danger d'avalanche
leSamedi 07 02 2026

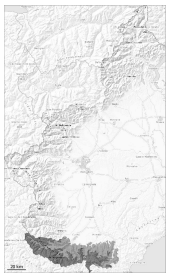

Neige soufflée
(Neige ventée)

Limite de la forêt

Avalanches
mouillées
(Neige
humide)

2200m

Avec la neige fraîche et le réchauffement situation avalancheuse très délicate. Pour des randonnées en dehors des pistes sécurisées les conditions sont défavorables.

Jusqu'à la matinée il tombera de la neige au-dessus d'environ 700 m. Des accumulations de neige soufflée supplémentaires se forment avec la neige fraîche et le vent modéré. Elles peuvent être déclenchées facilement et atteindre une très grande taille. Des avalanches peuvent être déclenchées dans les différentes couches de neige soufflée souvent. Ceci surtout sur les pentes raides au-dessus de la limite de la forêt comme dans les combes, couloirs et derrière les ruptures de terrain.
Avec le radoucissement et le rayonnement solaire l'activité des avalanches spontanées augmente rapidement, surtout à partir des zones de départ raides ensoleillées pas encore totalement déchargées.
Les randonnées demandent une grande prudence et retenue.

Manteau neigeux

Modèles de danger md.6: froid, neige légère et vent | md.2: neige glissante

Jusqu'à la matinée il tombera au-dessus d'environ 1500 m jusqu'à 30 cm de neige, localement plus. Avec le vent modéré, de nouvelles accumulations de neige soufflée se forment. La neige fraîche et soufflée reposent en général sur des couches molles.
Le soleil et la chaleur entraînent à partir du matin surtout sur les pentes raides au soleil à basse et moyenne altitude une saturation d'eau rapide du manteau neigeux.
Au-dessus d'environ 1000 m il y a beaucoup de neige.

Tendance

Les conditions météorologiques entraînent un tassement progressif du manteau neigeux.

Degré de danger 3 - Marqué

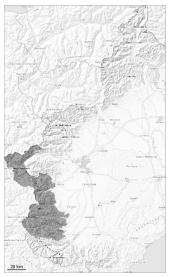

Tendance: danger d'avalanche constant
leSamedi 07 02 2026

Neige soufflée
(Neige ventée)

Limite de la forêt

Avalanches
mouillées
(Neige
humide)

2200m

Danger d'avalanches marqué. Neige soufflée et neige mouillée constituant le danger principal.

Jusqu'à la matinée il tombera un peu de neige. Des accumulations de neige soufflée en partie grandes se forment avec la neige fraîche et le vent partiellement modéré. Les accumulations de neige soufflée peuvent être déjà déclenchées par un seul amateur de sports d'hiver. Ceci surtout sur les pentes raides comme dans les combes, couloirs et derrière les ruptures de terrain aussi à moyenne altitude.
Des avalanches peuvent être déclenchées surtout sur les pentes raides à l'ombre dans les couches plus profondes du manteau neigeux.
Des avalanches spontanées humides de moyenne et rarement grande taille sont possibles avec le réchauffement diurne et le rayonnement solaire, surtout à partir des zones de départ raides ensoleillées pas encore déchargées.
Les endroits dangereux sont en partie couverts de neige fraîche, difficilement identifiables. Un choix prudent d'itinéraire et des distances de délestage sont recommandés.

Manteau neigeux

Modèles de danger md.6: froid, neige légère et vent | md.1: sous-couche fragile persistante

Jusqu'à la matinée il tombera en général de 10 à 20 cm de neige. Des accumulations de neige soufflée supplémentaires se forment avec la neige fraîche et le vent de secteur ouest partiellement modéré surtout au-dessus de la limite de la forêt. La neige fraîche et la neige soufflée reposent sur des couches meubles sur les pentes protégées du vent à l'ombre.

Aux altitudes moyennes et élevées: Dans la partie inférieure du manteau neigeux des couches fragiles isolées susceptibles d'être déclenchées sont présentes, surtout sur les pentes très raides à l'ombre.

Degré de danger 3 - Marqué

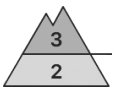

Limite de la forêt

Tendance: danger d'avalanche constant
leSamedi 07 02 2026

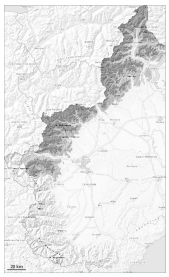

Neige soufflée
(Neige ventée)

Limite de la forêt

Avalanches
mouillées
(Neige
humide)

2100m

À moyenne et haute altitude danger d'avalanches marqué.

Jusqu'à la matinée il tombera un peu de neige. Des accumulations de neige soufflée en partie grandes se forment avec la neige fraîche et le vent de secteur nord-ouest modéré. Ceci surtout sur les pentes raides comme dans les combes, couloirs et derrière les ruptures de terrain au-dessus de la limite de la forêt. Les accumulations de neige fraîche soufflée peuvent être déclenchées avec une surcharge faible. Des avalanches peuvent être déclenchées surtout sur les pentes très raides à l'ombre dans les couches plus profondes du manteau neigeux.

Des avalanches spontanées sèches de moyenne à grande taille sont possibles avec le réchauffement diurne et le rayonnement solaire. Ceci surtout à partir des zones de départ très raides ensoleillées pas encore déchargées.

Un choix prudent d'itinéraire et des distances de délestage sont recommandés.

Manteau neigeux

Modèles de danger md.6: froid, neige légère et vent | md.1: sous-couche fragile persistante

Jusqu'à la matinée il tombera en général de 5 à 15 cm de neige. Des accumulations de neige soufflée supplémentaires se forment avec la neige fraîche et le vent partiellement modéré. La neige fraîche et la neige soufflée reposent sur des couches meubles surtout sur les pentes protégées du vent à l'ombre.

Aux altitudes moyennes et élevées: Dans la partie inférieure du manteau neigeux des couches fragiles isolées susceptibles d'être déclenchées sont présentes, surtout sur les pentes très raides à l'ombre.