aineva.it

Dienstag 24.03.2026

Veröffentlicht am 23.03.2026 um 17:00

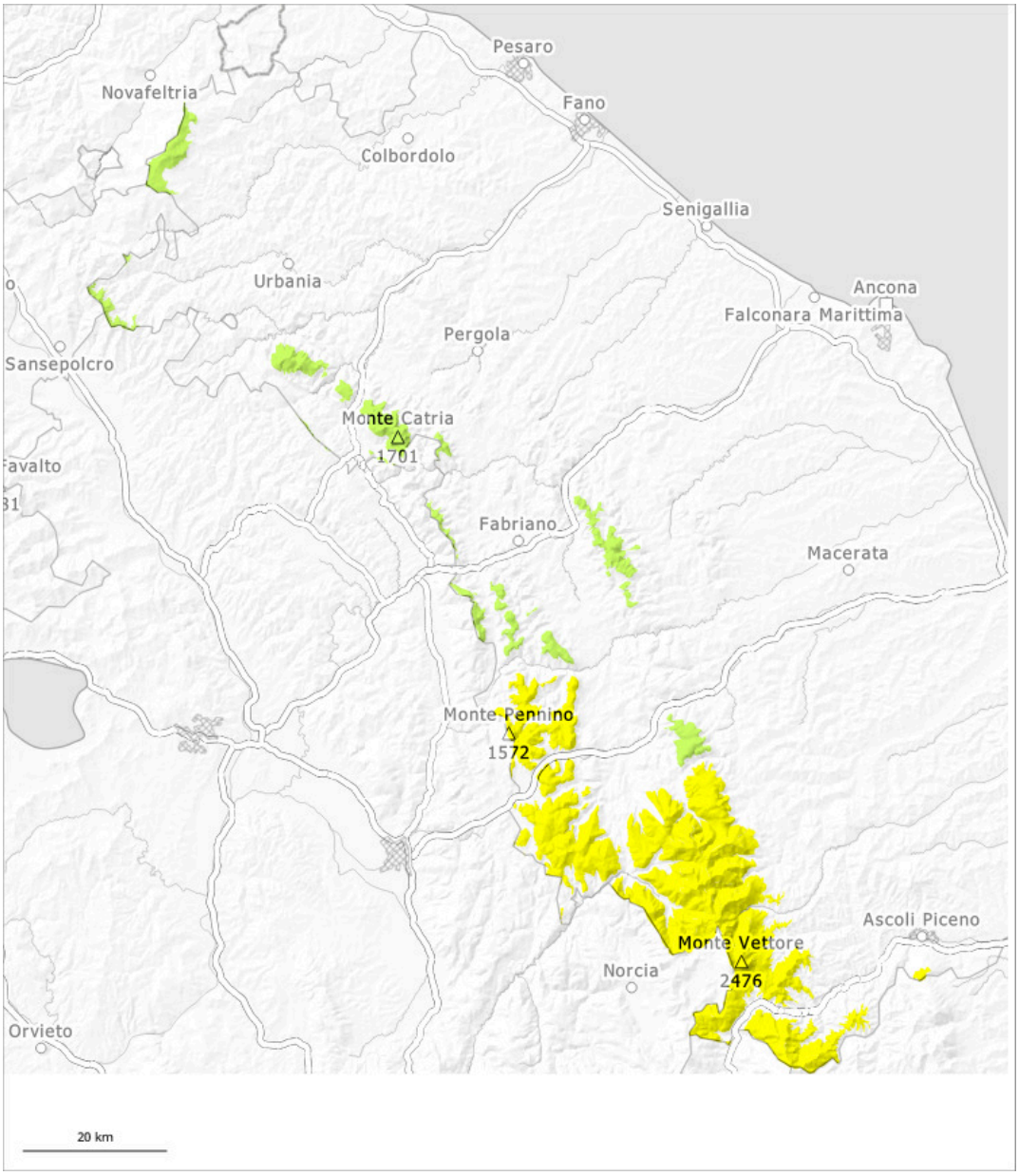

1	2	3	4	5
gering	mäßig	erheblich	groß	sehr groß

Gefahrenstufe 2 - Mäßig

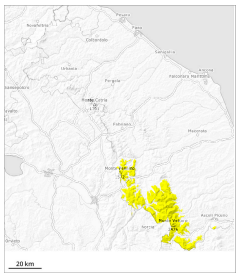

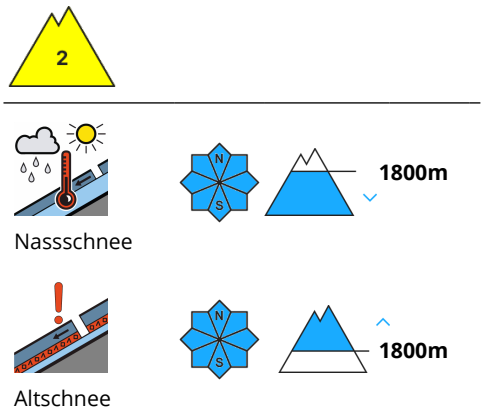

Härtere Schneeschichten liegen stellenweise auf einer feuchten Altschneedecke. Die Triebschneeansammlungen sind teilweise noch schlecht verbunden. Unterhalb von rund 1800 m sind mittlere und vereinzelt große Nass- und Gleitschneelawinen möglich.

Schwachschichten im oberen Teil der Schneedecke können an allen Expositionen stellenweise noch ausgelöst werden. Dies vor allem an Triebschneehängen oberhalb von rund 1800 m an allen Expositionen. Lawinen können vor allem an steilen Hängen in den verschiedenen Triebschneeschichten ausgelöst werden und mittlere Größe erreichen. Schwachschichten im oberen Teil der Schneedecke sind nur schwer erkennbar. Mit der tageszeitlichen Erwärmung sind unterhalb von rund 1800 m einzelne mittlere und vereinzelt große nasse Lawinen im Tagesverlauf möglich.

Schneedecke

Der obere Teil der Schneedecke ist hart. Der untere Teil der Schneedecke ist feucht. Die meteorologischen Bedingungen begünstigen an allen Expositionen eine allmähliche Verfestigung der Schwachschichten.

Gefahrenstufe 1 - Gering

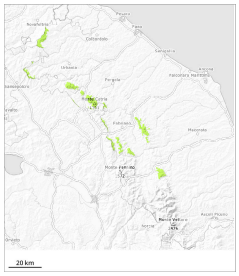

Nassschnee

Die Schneedecke ist feucht.

Die Schneeoberfläche ist kaum gefroren und weicht schon am Vormittag auf.

Schneedecke

Die Schneedecke ist feucht, mit einer nicht tragfähigen Kruste an der Oberfläche. Dies vor allem an Sonnenhängen. Mit der Erwärmung setzt sich die Schneedecke in den nächsten zwei Tagen. Die frühlingshaften Wetterbedingungen führen an allen Expositionen zu einer raschen Anfeuchtung der Schneedecke.