Donnerstag 12.03.2026

Veröffentlicht am 11.03.2026 um 17:00

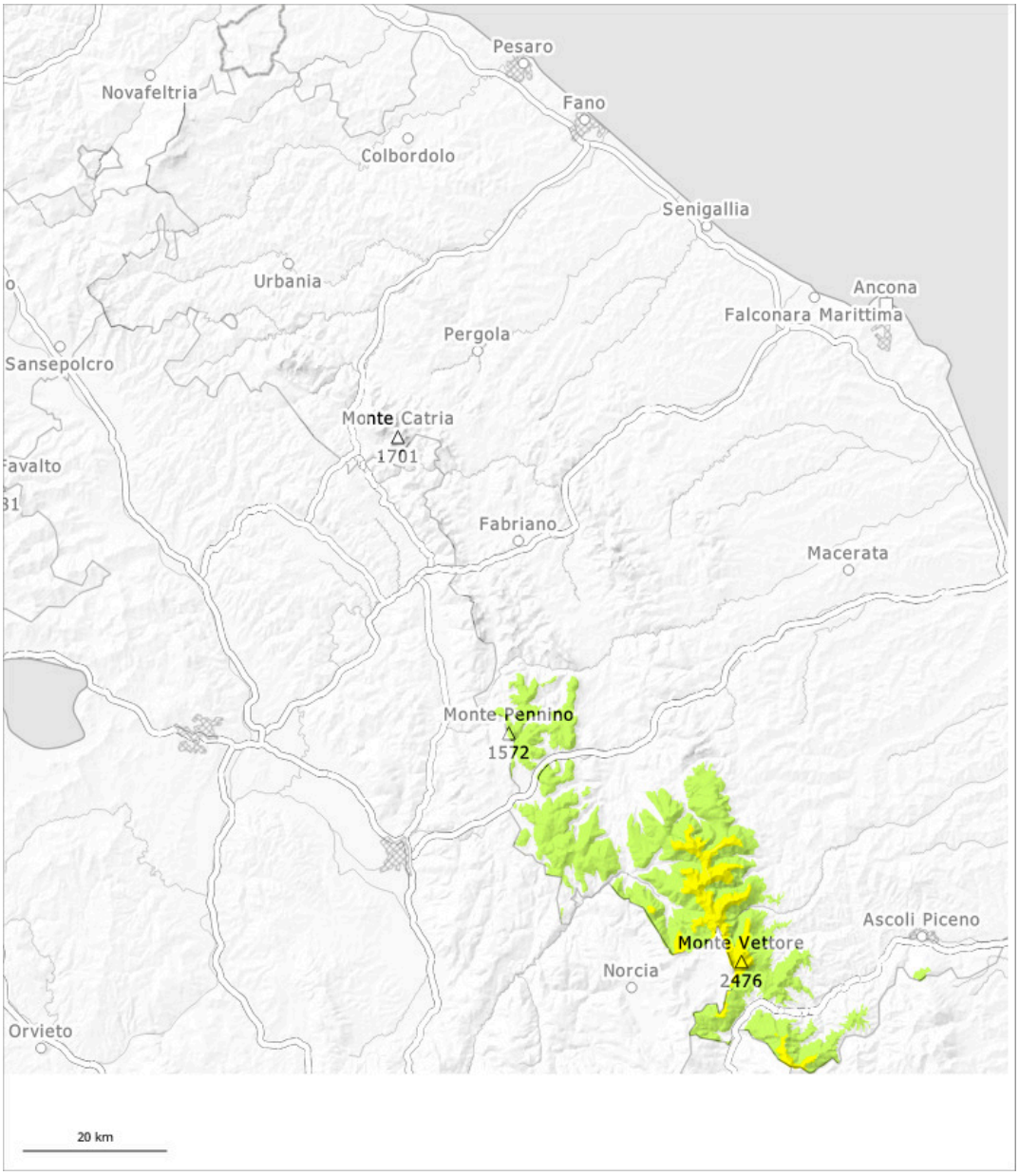

1	2	3	4	5
gering	mäßig	erheblich	groß	sehr groß

Gefahrenstufe 2 - Mäßig

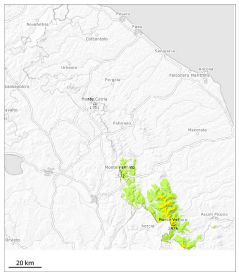

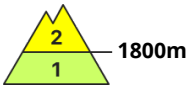

Tendenz: Lawinengefahr bleibt gleich
am Freitag, den 13.03.2026

Nassschnee

1800m

Nass- und Gleitschneelawinen sind die Hauptgefahr.

Error: Incomplete joker sentence

Schneedecke

Gefahrenmuster gm.10: frühjahrssituation

In Rinnen und Mulden oberhalb von rund 1800 m liegt viel Schnee. Die frühlingshaften Wetterbedingungen führten zu einer Anfeuchtung der Schneedecke. Diese Bedingungen bewirkten auch in mittleren und hohen Lagen eine allmähliche Schwächung der Schneedecke. Etwas Neuschnee oberhalb von rund 1800 m. Touren, Variantenabfahrten und Hüttenaufstiege sollten sehr früh gestartet und beendet werden.