# Martedì 14.04.2026

Pubblicato il 13.04.2026 alle ore 17:00

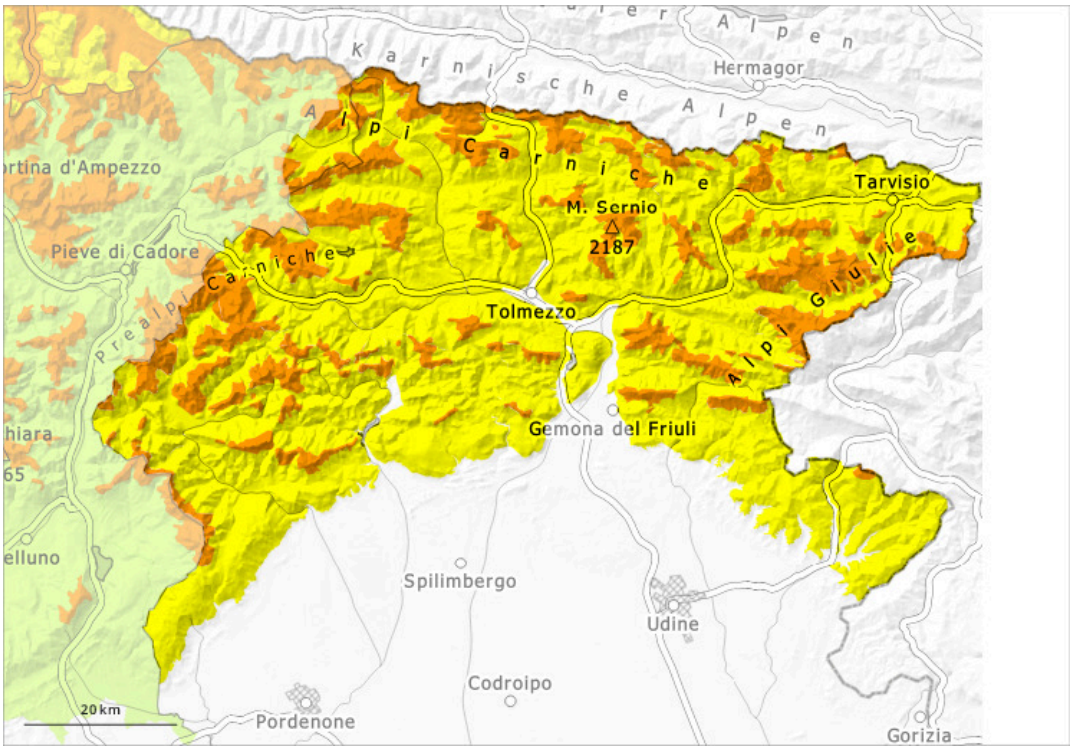


| 1 | 2 | 3 | 4 | 5 |
|---|---|---|---|---|
| debole | moderato | marcato | forte | molto forte |

## Grado di pericolo 3 - Marcato

**Tendenza: pericolo valanghe stabile**
per Mercoledì il 15.04.2026

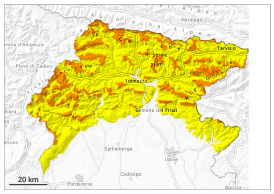

Neve bagnata

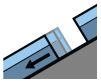

Valanghe di slittamento

Strati deboli persistenti

### Nelle regioni più colpite dalle precipitazioni, i punti pericolosi sono più diffusi.

Con le precipitazioni, la probabilità di distacco di valanghe umide e bagnate aumenterà progressivamente. Il pericolo di valanghe dovrebbe essere valutato con particolare attenzione sul posto. I punti pericolosi si trovano soprattutto nelle basi di pareti rocciose, come pure nelle zone in prossimità delle creste, nei canaloni e nelle conche. Particolarmente insidiosi sono i punti dove nel manto di neve vecchia sono presenti strati deboli. Le valanghe possono coinvolgere gli strati più profondi del manto nevoso. Inoltre sono possibili valanghe per scivolamento di neve.

## Manto nevoso

**Situazione tipo** st.3: pioggia su neve

Precipitazioni moderate, localmente abbondanti; nevose alle quote più alte. Le condizioni meteo causeranno diffusamente un progressivo impregnamento del manto nevoso. La copertura nevosa e lo spessore del manto sono molto variabili a seconda dell'esposizione e della quota. Alle quote di bassa e media montagna è presente poca neve sui pendii esposti a sud. Soprattutto sui pendii ombreggiati, all'interno del manto nevoso si trovano strati fragili.

## Tendenza

Il tempo sarà nuvoloso.