Martedì 10.02.2026

Aggiornato09.02.2026 alle ore 19:09

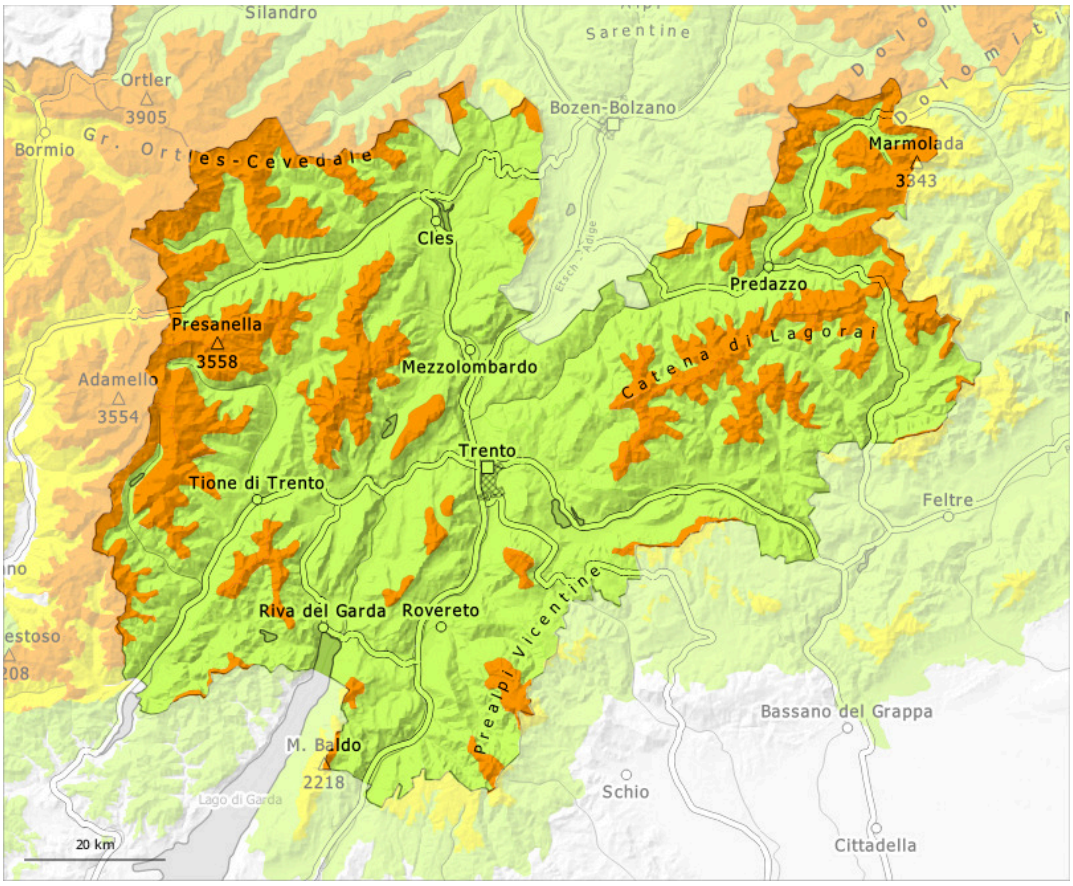

1	2	3	4	5
debole	moderato	marcato	forte	molto forte

Grado di pericolo 3 - Marcato

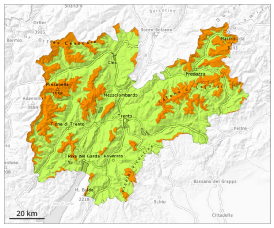

Limite del bosco

Tendenza: pericolo valanghe stabile
per Mercoledì il 11.02.2026

Strati deboli persistenti

Limite del bosco

Gli strati deboli presenti nella neve vecchia rappresentano la principale fonte di pericolo. Il pericolo di valanghe si trova, al di sopra del limite del bosco, nella fascia più alta del grado di pericolo 3 "marcato".

Gli strati deboli presenti nella neve vecchia possono distaccarsi facilmente già in seguito al passaggio di un singolo appassionato di sport invernali. Attenzione soprattutto sui pendii ripidi esposti a ovest, nord ed est al di sopra del limite del bosco. Le valanghe possono trascinare l'intero manto nevoso e raggiungere grandi dimensioni. I rumori di "whum" e la formazione di fessure quando si calpesta la coltre di neve così come i distacchi spontanei di valanghe sono campanelli di allarme che rimandano a questo pericolo.
I punti pericolosi sono difficilmente individuabili anche da parte dell'escursionista esperto.
Sono possibili distacchi a distanza.

Manto nevoso

Situazione tipo st.1: strato debole persistente basale | st.8: brina di superficie sepolta

All'interno del manto di neve vecchia si trovano pronunciati strati fragili. Ciò specialmente sui pendii esposti a ovest, nord ed est. Il manto nevoso rimane instabile a livello generale.
L'irraggiamento notturno è stato in molte aree ridotto. Il manto nevoso è umido alle quote di bassa e media montagna.

Tendenza

Il pericolo di valanghe rimarrà invariato. Al di sopra del limite del bosco, la situazione valanghiva è in molti punti insidiosa.