Sabato 18.04.2026

Pubblicato il 17.04.2026 alle ore 17:00

Mattina

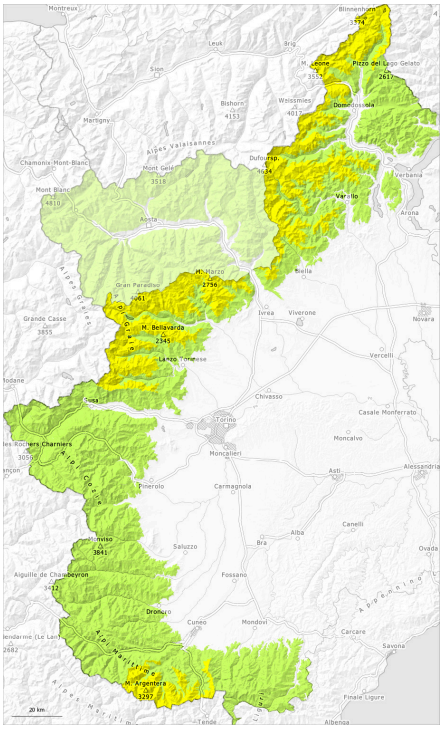

pomeriggio

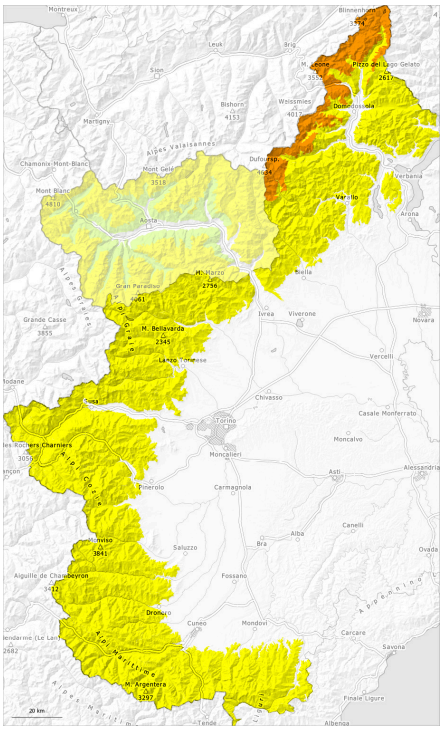

1	2	3	4	5
debole	moderato	marcato	forte	molto forte

Grado di pericolo 3 - Marcato

AM:

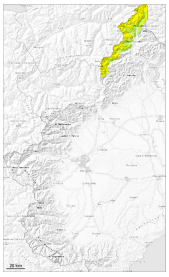

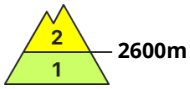

Tendenza: pericolo valanghe in diminuzione
per Domenica il 19.04.2026

Strati deboli persistenti

2600m

PM:

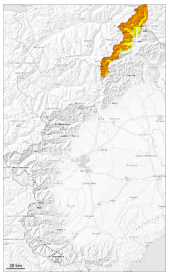

Tendenza: pericolo valanghe in diminuzione
per Domenica il 19.04.2026

Strati deboli persistenti

2600m

Neve bagnata

3100m

Il pericolo di valanghe umide e bagnate aumenterà già durante la mattinata.

Dopo una notte serena, al mattino predominano condizioni favorevoli. A partire dalla mattinata le condizioni meteo primaverili causeranno un progressivo inumidimento del manto nevoso.

Soprattutto dai bacini di alimentazione non ancora scaricati e sui pendii molto ripidi sono ancora possibili valanghe bagnate spontanee di medie e, a livello isolato, di grandi dimensioni. Ciò soprattutto sui pendii esposti a nord, come pure sui pendii ripidi esposti a est, sud e ovest tra i 2500 e i 3100 m circa.

Con il rialzo termico e l'irradiazione solare diurni, specialmente sui pendii molto ripidi sono ancora possibili valanghe per scivolamento di neve e colate umide di medie e, a livello isolato, di grandi dimensioni.

I distacchi spontanei di valanghe e gli sprofondamenti nel manto di neve vecchia mostrano la debole struttura del manto nevoso.
Le escursioni dovrebbero terminare in tempo.

Manto nevoso

Situazione tipo st.10: situazione primaverile

Con neve fresca e vento in parte moderato proveniente da est nella giornata di lunedì si sono formati accumuli di neve ventata in parte instabili. La neve fresca di lunedì si è fortemente assestata.

Al di sotto dei 3000 m circa: Il manto nevoso è umido, con una crosta da rigelo in superficie. La superficie del manto nevoso si ammorbidirà già al mattino.

Il sole e il calore causeranno nel corso della giornata un rapido inumidimento del manto nevoso. Ciò soprattutto sui pendii soleggiati ripidi ad alta quota e in alta montagna e a tutte le esposizioni alle quote di bassa e media montagna.
Al di sotto dei 2400 m circa è presente solo poca neve sui pendii esposti a sud.

Grado di pericolo 2 - Moderato

AM:

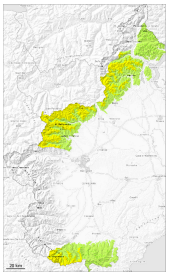

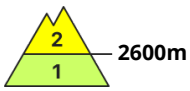

Tendenza: pericolo valanghe stabile
per Domenica il 19.04.2026

Neve bagnata

2600m

PM:

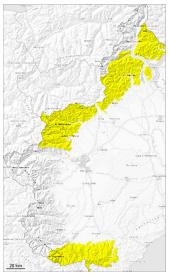

Tendenza: pericolo valanghe stabile
per Domenica il 19.04.2026

Neve bagnata

Il pericolo di valanghe umide e bagnate aumenterà già durante la mattinata.

Con il rialzo termico e l'irradiazione solare diurni, specialmente sui pendii molto ripidi e sui pendii ripidi rocciosi sono ancora possibili valanghe per scivolamento di neve e colate umide di piccole e medie dimensioni.
Ad alta quota e in alta montagna: Gli strati superficiali di neve possono distaccarsi a livello isolato in seguito al passaggio di un singolo appassionato di sport invernali.
I distacchi spontanei di valanghe e gli sprofondamenti nel manto di neve vecchia mostrano la debole struttura del manto nevoso.

In alcune regioni durante il pomeriggio il tempo sarà in parte nuvoloso. Le escursioni dovrebbero terminare in tempo.

Manto nevoso

Situazione tipo st.10: situazione primaverile

Lunedì sono caduti da 30 a 50 cm di neve al di sopra dei 2300 m circa, localmente anche di più. La neve fresca di lunedì si è fortemente assestata.

Al di sotto dei 3000 m circa: Il manto nevoso è umido, con una crosta da rigelo in superficie.

Il sole e il calore causeranno a partire dal mattino un rapido inumidimento del manto nevoso. Durante la mattinata il calore causerà sui pendii soleggiati ad alta quota e in alta montagna una destabilizzazione all'interno del manto nevoso. Ciò soprattutto sui pendii soleggiati ripidi ad alta quota e in alta montagna e a tutte le esposizioni alle quote di bassa e media montagna.
Al di sotto dei 2400 m circa è presente solo poca neve sui pendii esposti a sud.

Grado di pericolo 2 - Moderato

AM:

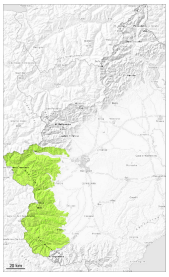

Tendenza: pericolo valanghe stabile
per Domenica il 19.04.2026

PM:

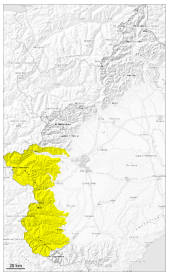

Tendenza: pericolo valanghe stabile
per Domenica il 19.04.2026

Neve bagnata

2600m

Neve bagnata

2600m

Dopo una notte serena, al mattino predominano in molti punti condizioni favorevoli, poi il pericolo di valanghe bagnate aumenterà.

Mattina: Sulla dura superficie del manto nevoso sussiste un pericolo di caduta. Per le escursioni sciistiche, le condizioni sono per lo più favorevoli.

Il pericolo di valanghe umide e bagnate aumenterà nel corso della giornata.
Con il rialzo termico e l'irradiazione solare diurni, specialmente sui pendii soleggiati ripidi sono possibili valanghe umide e bagnate di piccole e medie dimensioni. I distacchi spontanei di valanghe e gli sprofondamenti nel manto di neve vecchia indicano la debole struttura del manto nevoso.

Le escursioni dovrebbero terminare presto. In alcune regioni durante il pomeriggio il tempo sarà in parte nuvoloso.

Manto nevoso

Situazione tipo st.6: neve a debole coesione e vento | st.10: situazione primaverile

Da domenica sono caduti diffusamente da 5 a 30 cm di neve al di sopra dei 2100 m circa.
La superficie del manto nevoso si è rigelata ed è portante e si ammorbidirà già al mattino. Ciò soprattutto sui pendii ripidi esposti a est, sud e ovest al di sotto dei 2600 m circa, come pure sui pendii esposti a nord al di sotto dei 2400 m circa.

Al di sotto dei 2200 m circa non c'è neve sui pendii esposti a sud.