aineva.it

Jeudi 02.04.2026

Publié 01 04 2026, 17:00

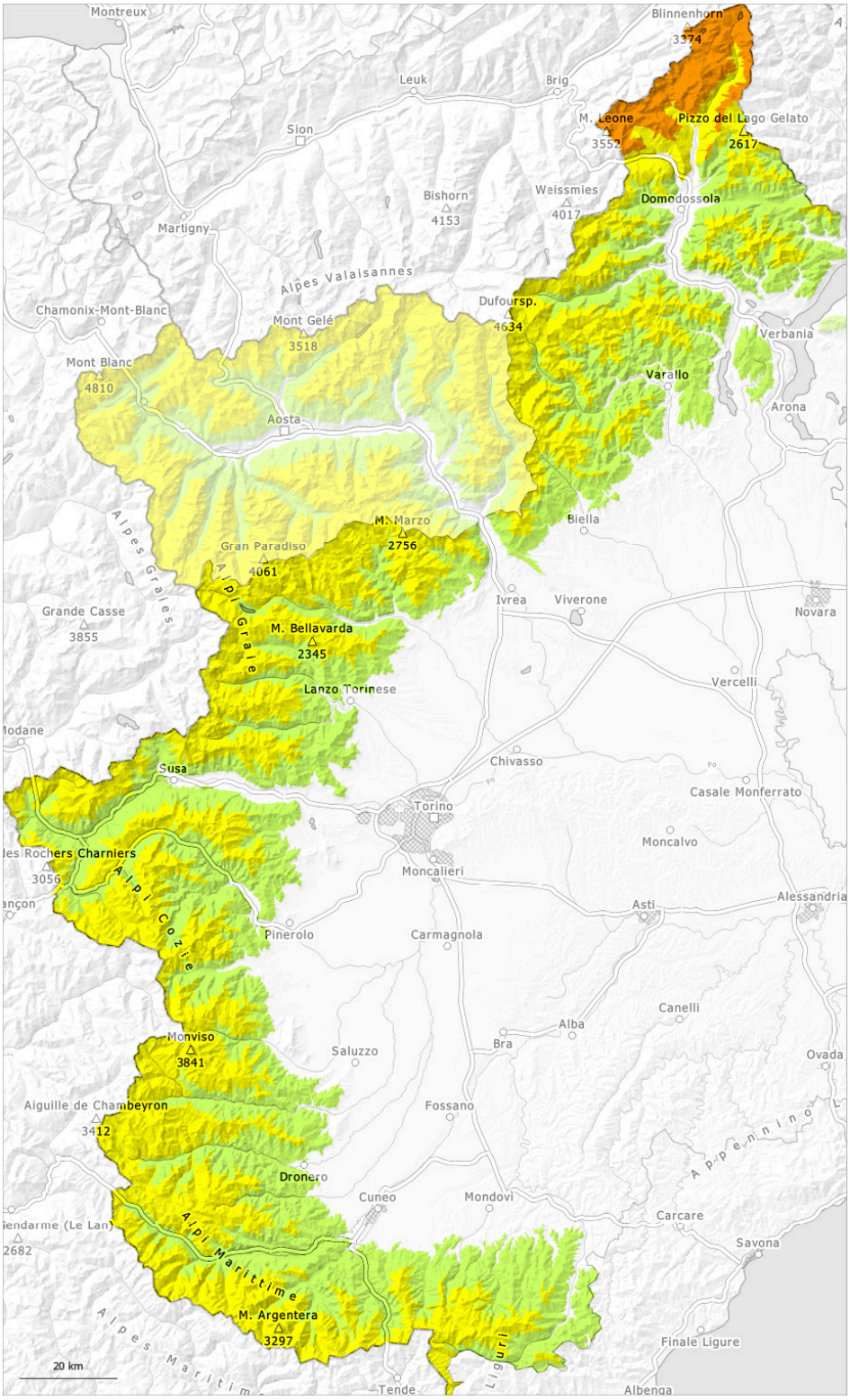

1	2	3	4	5
faible	limité	marqué	fort	très fort

Degré de danger 3 - Marqué

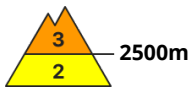

Tendance: danger d'avalanche constant
leVendredi 03 04 2026

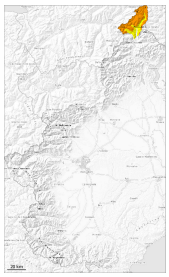

Neige soufflée
(Neige ventée)

Neige soufflée
(Neige ventée)

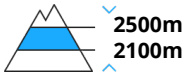

Neige soufflée constituant le danger principal.

Depuis dimanche il est tombé au-dessus d'environ 1600 m de 20 à 40 cm de neige. Depuis lundi le vent a soufflé fortement.

Les accumulations de neige soufflée bien visibles des derniers jours peuvent être déclenchées par un seul amateur de sports d'hiver surtout sur les pentes exposées à l'ouest à est en passant par le nord au-dessus de la limite de la forêt. Les avalanches peuvent être déclenchées dans les différentes couches de neige soufflée sur les versants où s'est accumulée la neige soufflée et atteindre une grande taille. Ce sont surtout les zones où des endroits fragiles sont présents dans la neige ancienne qui sont défavorables.

Prudence surtout dans les combes, couloirs et derrière les ruptures de terrain à moyenne et haute altitude.

Manteau neigeux

Modèles de danger md.6: froid, neige légère et vent

Des accumulations de neige soufflée en partie épaisses se sont formées avec le vent de nord-est fort depuis lundi surtout loin des crêtes.
En outre des accumulations de neige soufflée meubles se sont formées aux endroits abrités du vent.

Le rayonnement nocturne était bon. À basses et moyennes altitudes sur les pentes ensoleillées: La surface de la neige est gelée et porteuse.

À proximité des crêtes en haute montagne on trouve suivant l'influence du vent des hauteurs de neiges très différentes.

Degré de danger 2 - Limité

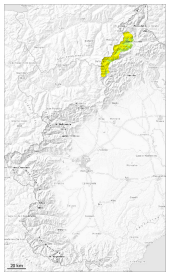

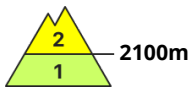

Tendance: danger d'avalanche constant
leVendredi 03 04 2026

Neige soufflée
(Neige ventée)

2100m

Neige soufflée constituant le danger principal.

Depuis dimanche il est tombé au-dessus d'environ 1600 m de 10 à 20 cm de neige, localement plus. Depuis lundi le vent a soufflé fortement.

Les accumulations de neige soufflée bien visibles des derniers jours peuvent être parfois déclenchées par un seul amateur de sports d'hiver surtout sur les pentes exposées à l'ouest à est en passant par le nord à haute altitude et en haute montagne. Les avalanches peuvent être déclenchées dans les différentes couches de neige soufflée sur les versants où s'est accumulée la neige soufflée et atteindre une taille moyenne. Ce sont surtout les zones où des endroits fragiles sont présents dans la neige ancienne qui sont défavorables.

Prudence surtout dans les combes, couloirs et derrière les ruptures de terrain à moyenne et haute altitude.

Manteau neigeux

Modèles de danger md.6: froid, neige légère et vent

Des accumulations de neige soufflée bien visibles se sont formées avec le vent de nord-est fort depuis lundi à toutes les expositions.

Le rayonnement nocturne était bon. Surtout à basses et moyennes altitudes sur les pentes ensoleillées: La surface de la neige est gelée et porteuse.

À proximité des crêtes en haute montagne on trouve suivant l'influence du vent des hauteurs de neiges très différentes.

Degré de danger 2 - Limité

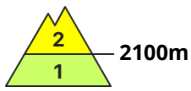

Tendance: danger d'avalanche constant
leVendredi 03 04 2026

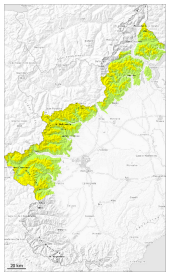

Neige soufflée
(Neige ventée)

2100m

Neige ancienne
(Sous-couche fragile persistante)

2200m

Neige soufflée et neige ancienne fragile constituant le danger principal.

Depuis dimanche il est tombé un peu de neige dans certaines régions. Depuis lundi le vent a soufflé fortement. Les accumulations de neige soufflée bien visibles des derniers jours peuvent être parfois déclenchées par un seul amateur de sports d'hiver à moyenne et haute altitude, surtout à leur périphérie.

Sont défavorables les zones où il existe des couches fragiles persistantes dans l'ancien manteau neigeux, parfois constituées de givre enfoui. Les avalanches peuvent être déclenchées dans la neige ancienne fragile spécialement sur les pentes raides exposées à l'ouest, au nord et à l'est et atteindre une taille moyenne. Ceci surtout avec une surcharge importante.

Manteau neigeux

Modèles de danger md.6: froid, neige légère et vent

Depuis dimanche il est tombé dans certaines régions au-dessus d'environ 1700 m de 5 à 20 cm de neige.

Des accumulations de neige soufflée dures se sont formées avec le vent de nord-ouest fort depuis lundi surtout loin des crêtes.
Au milieu du manteau neigeux des couches fragiles isolées sont présentes à moyenne et haute altitude.

Le rayonnement nocturne était bon. La surface de la neige est gelée et porteuse et se ramollit en cours de journée, surtout sur les pentes ensoleillées à basse et moyenne altitude.

À proximité des crêtes à haute altitude on trouve suivant l'influence du vent des hauteurs de neiges très différentes. Sous les sommets érodés par le vent, au-dessus d'environ 1600 m, il y a plus de neige pour la saison.

Degré de danger 2 - Limité

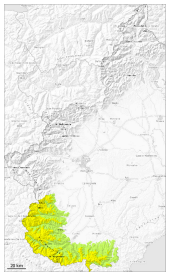

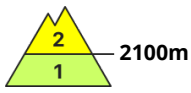

Tendance: danger d'avalanche constant
leVendredi 03 04 2026

Neige soufflée
(Neige ventée)

2100m

Les accumulations de neige soufflée sont détectables facilement et surtout déclenchables avec une surcharge importante.

À basse et moyenne altitude le manteau neigeux est bien consolidé.

Aux altitudes moyennes et élevées: Des accumulations de neige soufflée bien visibles se sont formées avec la neige fraîche et le vent de secteur nord-est modéré à fort dans les derniers jours dans les combes, couloirs et derrière les ruptures de terrain. Celles-ci peuvent être déclenchées surtout avec une surcharge importante et atteindre une taille moyenne.

Sur la croûte glacée il existe en terrain raide un risque de chute.

Manteau neigeux

Modèles de danger md.6: froid, neige légère et vent

Depuis lundi le vent a soufflé fortement en général. À proximité des sommets on trouve suivant l'influence du vent des hauteurs de neiges très différentes.

Surtout sur les pentes ensoleillées à basses et moyennes altitudes: La surface de la neige est gelée et porteuse et se ramollit en cours de journée.

Dans les endroits à l'ombre et abrités du vent à haute altitude et en haute montagne: La zone supérieure du manteau neigeux est sèche, avec une croûte non porteuse à la surface. Dans la partie supérieure du manteau neigeux des couches fragiles très isolées sont présentes, surtout sur les pentes raides à l'ombre.

Tendance

Avec le réchauffement diurne et le rayonnement solaire la probabilité de déclenchement d'avalanches humides spontanées augmente un peu sur les pentes très raides au soleil à basse et moyenne altitude.