Samedi 14.02.2026

Publié 13 02 2026, 17:00

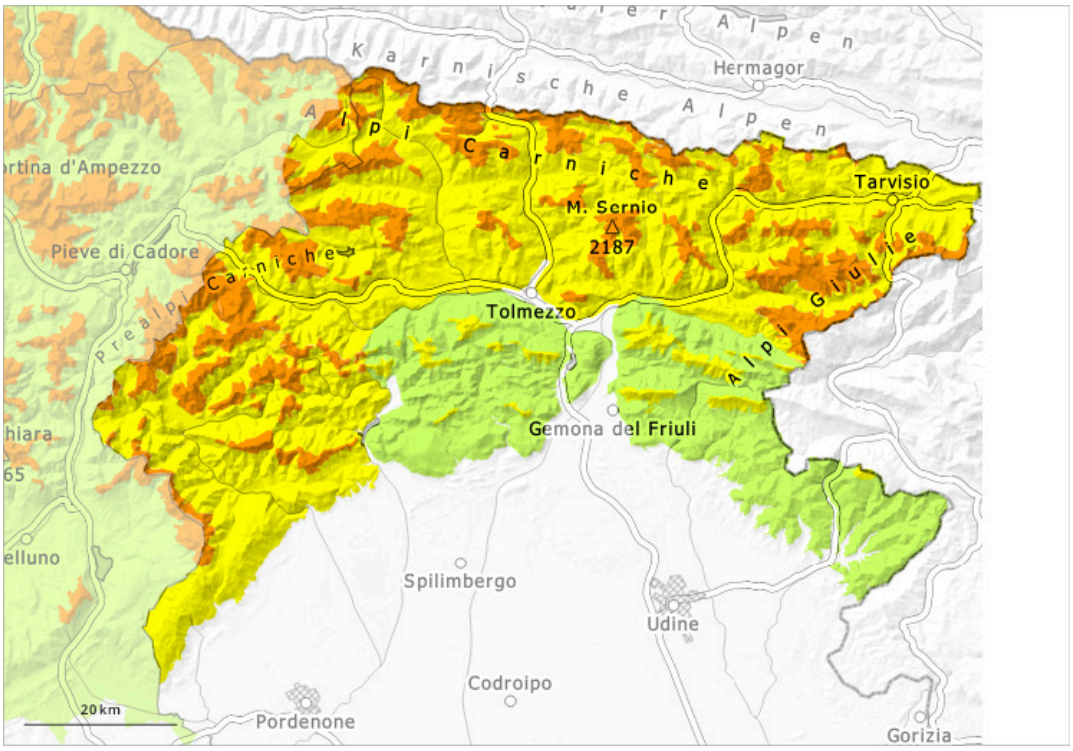

1	2	3	4	5
faible	limité	marqué	fort	très fort

Degré de danger 3 - Marqué

Tendance: danger d'avalanche constant
leDimanche 15 02 2026

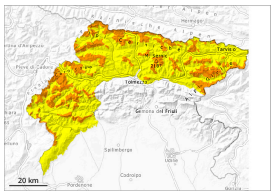

Neige soufflée (Neige ventée)

Neige ancienne (Sous-couche fragile persistante)

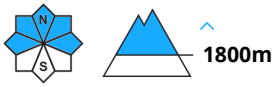

Avalanches mouillées (Neige humide)

En altitude danger d'avalanches marqué.

Dans les régions concernées par les précipitations principales les endroits dangereux se multiplient. Les accumulations de neige soufflée fragiles doivent être évaluées avec précaution. Les endroits dangereux se situent à proximité des crêtes ainsi que dans les combes, couloirs et derrière les ruptures de terrain. Des avalanches humides sont possibles avec les précipitations. Des avalanches peuvent entraîner le manteau jusqu'au sol. Elles peuvent être déclenchées par un seul amateur de sports d'hiver.

Manteau neigeux

Les accumulations de neige soufflée fraîches et relativement anciennes reposent sur une couche fragile de neige ancienne. Dans le manteau neigeux des couches fragiles sont présentes, surtout sur les pentes à l'ombre. Les conditions météorologiques entraînent surtout à basse et moyenne altitude une humidification croissante du manteau neigeux.

Tendance

Il fait un temps généralement ensoleillé.

Degré de danger 2 - Limité

Limite de la forêt

Tendance: danger d'avalanche constant
leDimanche 15 02 2026

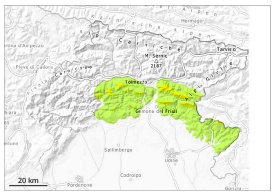

Neige soufflée
(Neige ventée)

Limite de la forêt

Neige ancienne
(Sous-couche fragile persistante)

Limite de la forêt

Danger d'avalanches limité.

Les accumulations de neige soufflée fragiles doivent être évaluées avec précaution. Les endroits dangereux se situent à proximité des crêtes ainsi que dans les combes, couloirs et derrière les ruptures de terrain. Des avalanches humides et mouillées sont possibles avec les précipitations. Des avalanches peuvent entraîner le manteau jusqu'au sol.

Manteau neigeux

Dans le manteau neigeux des couches fragiles sont présentes, surtout sur les pentes à l'ombre. Les conditions météorologiques ont entraîné surtout à basse et moyenne altitude une humidification croissante du manteau neigeux.

Tendance

Il fait un temps généralement ensoleillé.