Martedì 14.04.2026

Pubblicato il 13.04.2026 alle ore 17:00

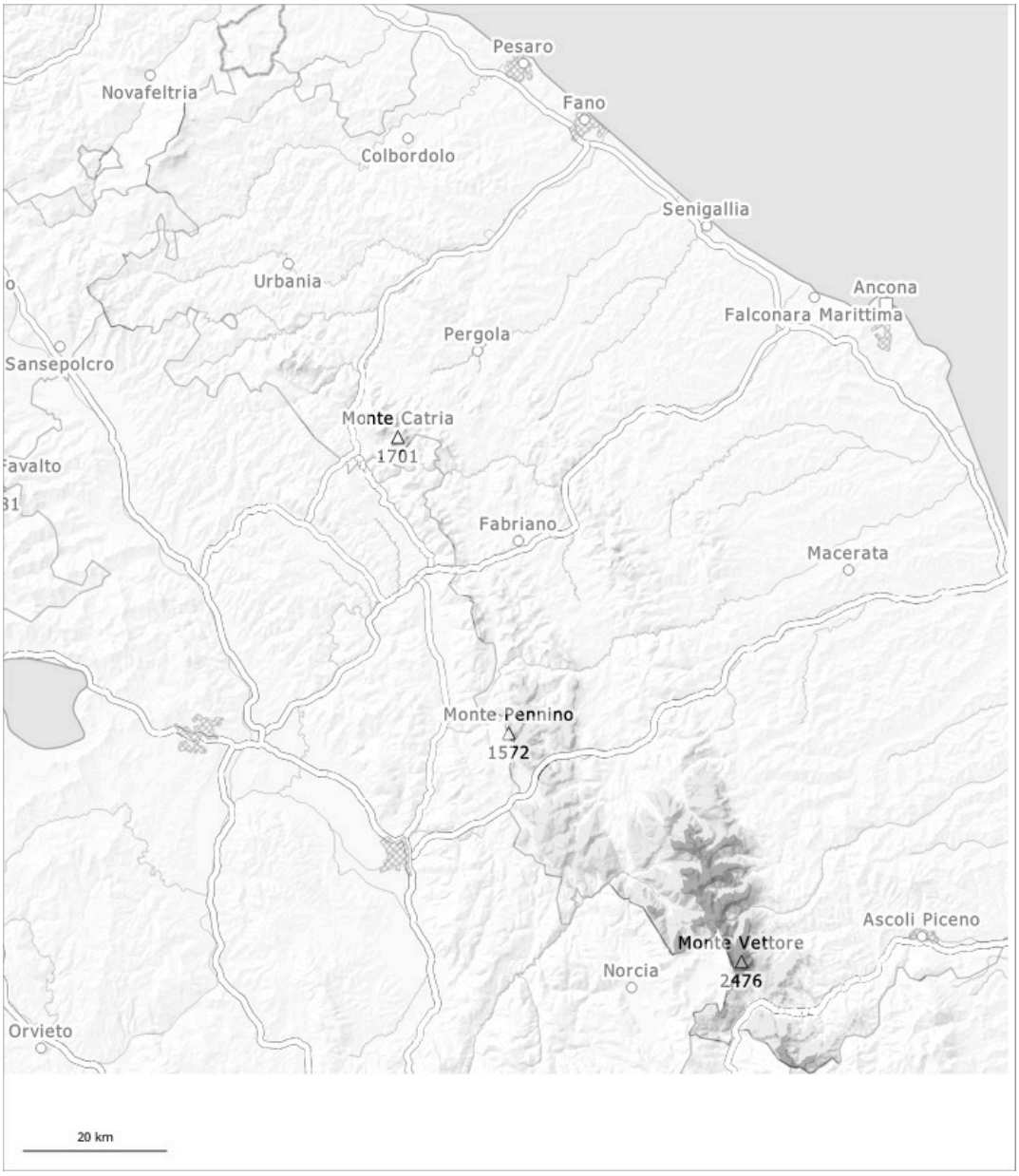

1	2	3	4	5
debole	moderato	marcato	forte	molto forte

Grado di pericolo 3 - Marcato

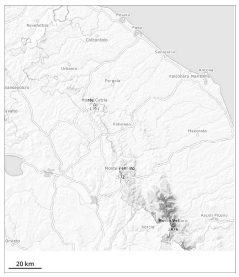

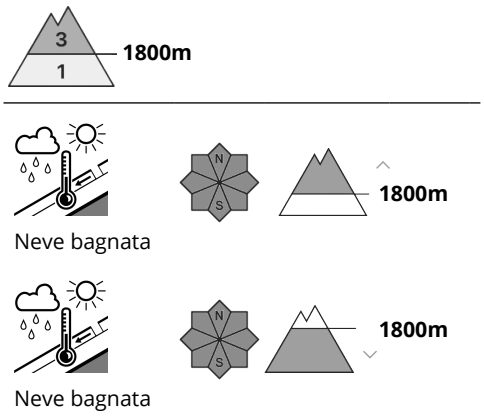

Attenzione alla neve bagnata e a quella slittante. In alcuni punti sono possibili valanghe di neve bagnata a lastroni di grandi dimensioni e, a livello isolato, di dimensioni molto grandi.

Con la pioggia, a tutte le esposizioni sono possibili valanghe umide e bagnate di medie e di grandi dimensioni. Con la pioggia, il pericolo di valanghe per scivolamento di neve e colate bagnate aumenterà. Sui pendii carichi di neve ventata le valanghe possono coinvolgere gli strati più profondi e raggiungere dimensioni piuttosto grandi. Sono raccomandate una grande attenzione e la massima prudenza. Le escursioni dovrebbero iniziare e terminare presto.

Manto nevoso

Situazione tipo st.10: situazione primaverile

Diversi strati di neve ventata poggiano per lo più su un manto di neve vecchia umida. Ma soprattutto specialmente nelle zone in prossimità delle creste, nelle conche e nei canaloni e generalmente in alta montagna si sono formati accumuli di neve ventata in parte di grandi dimensioni. Le condizioni meteo primaverili hanno causato un impregnamento del manto nevoso. Con la pioggia, il numero e le dimensioni di questi punti pericolosi aumenteranno.