Mercoledì 22.04.2026

Pubblicato il 21.04.2026 alle ore 17:00

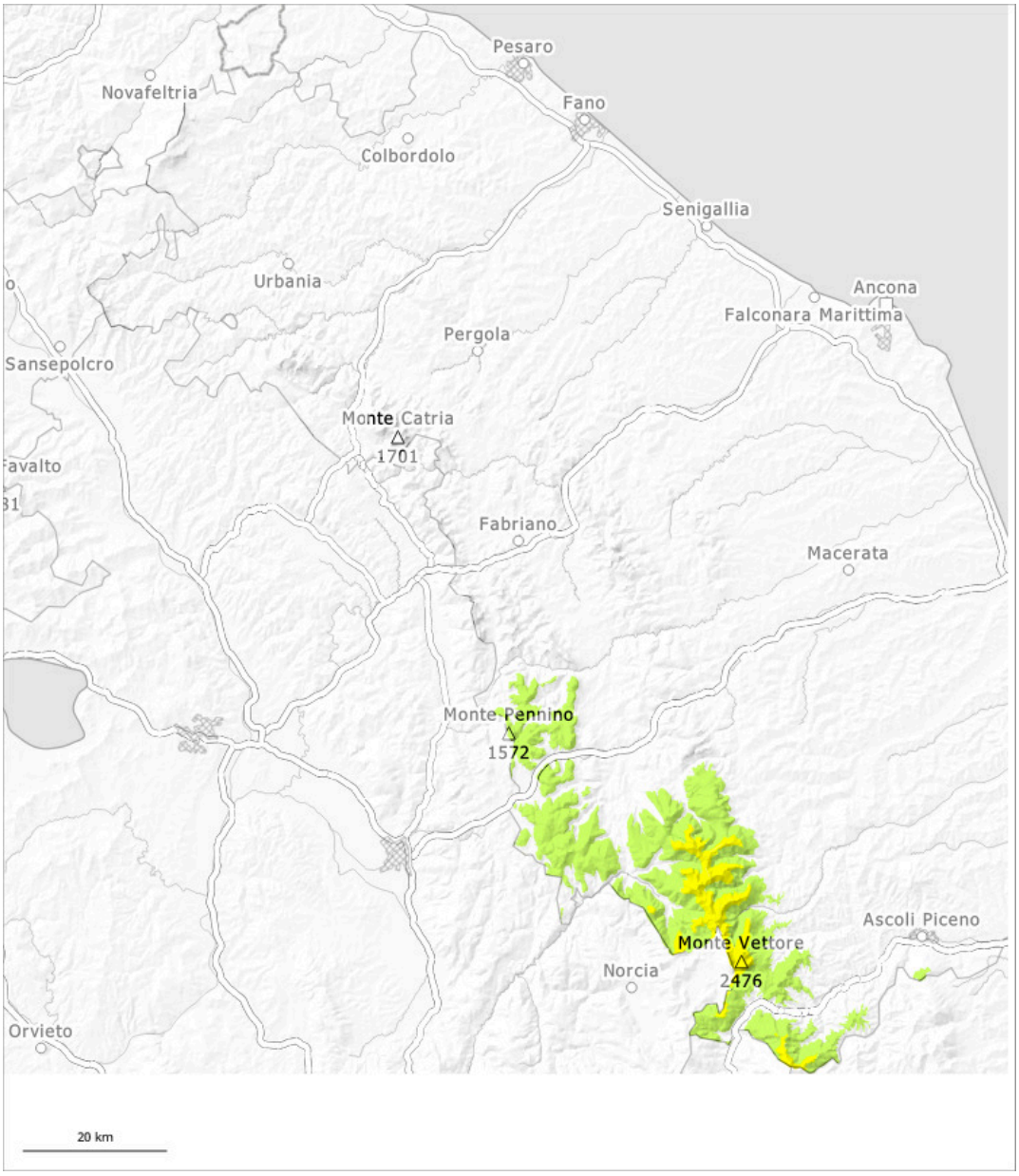

1	2	3	4	5
debole	moderato	marcato	forte	molto forte

Grado di pericolo 2 - Moderato

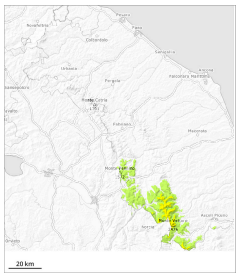

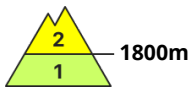

Tendenza: pericolo valanghe stabile
per Giovedì il 23.04.2026

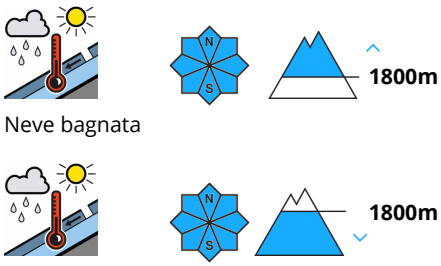

Attenzione alla neve bagnata e a quella slittante. Dai bacini di alimentazione non ancora scaricati le valanghe per scivolamento di neve possono avanzare sino alle quote di media montagna.

Principalmente dai bacini di alimentazione non ancora scaricati, a tutte le esposizioni sono ancora possibili valanghe per scivolamento di neve e colate bagnate di medie dimensioni.

Manto nevoso

Situazione tipo st.10: situazione primaverile

Il manto nevoso è bagnato. Con il raffreddamento, leggero calo del pericolo di valanghe per scivolamento di neve e colate bagnate.