Sabato 18.04.2026

Pubblicato il 17.04.2026 alle ore 17:00

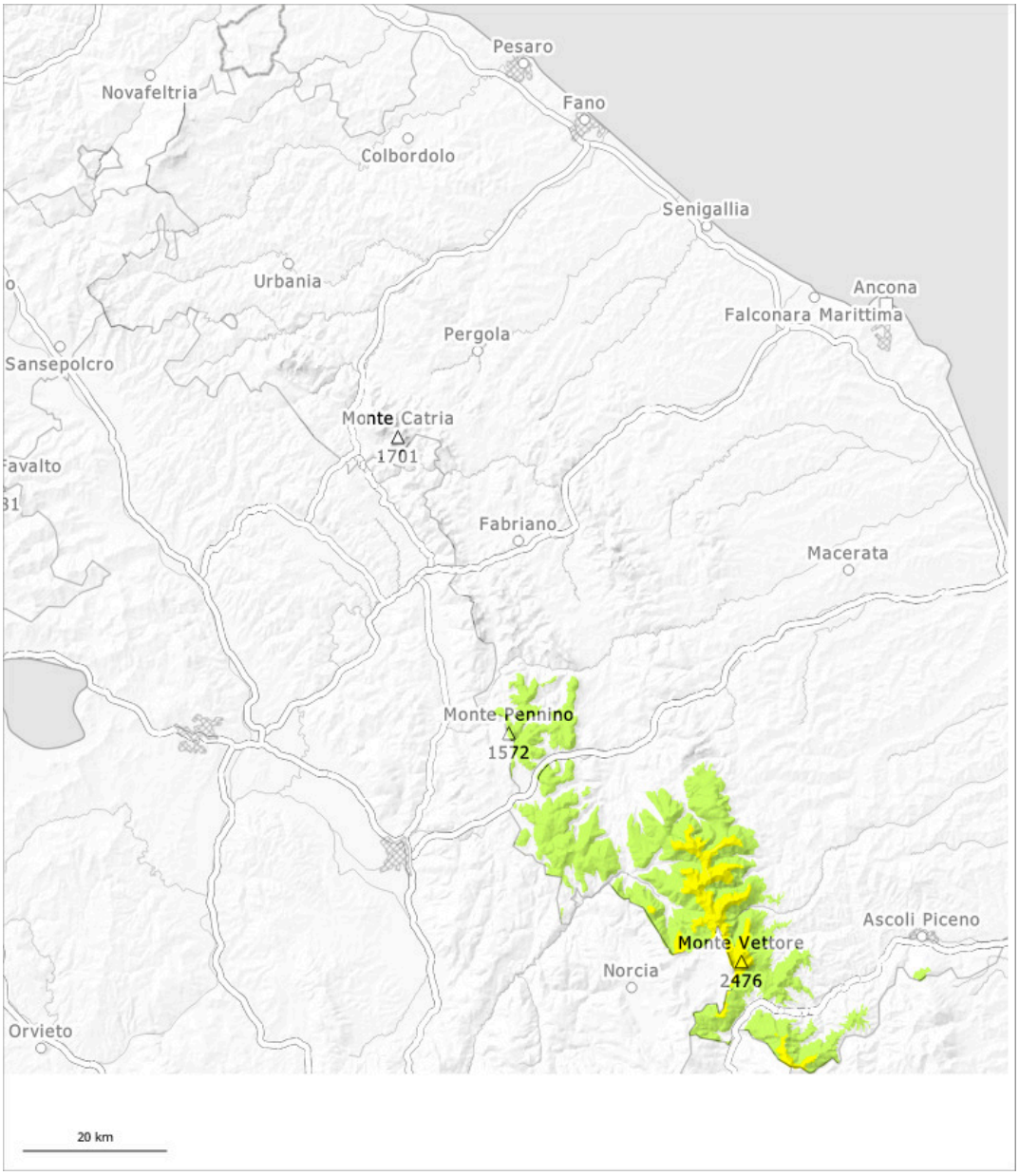

1	2	3	4	5
debole	moderato	marcato	forte	molto forte

Grado di pericolo 2 - Moderato

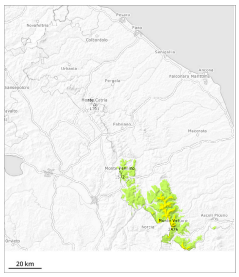

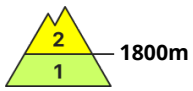

Tendenza: pericolo valanghe stabile
per Domenica il 19.04.2026

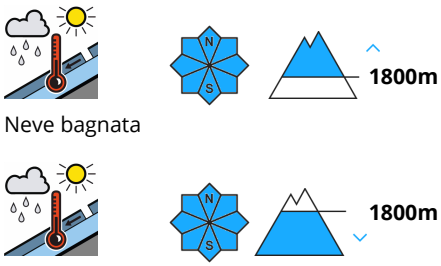

Neve bagnata

Neve bagnata

Attenzione alla neve bagnata e a quella slittante. Dai bacini di alimentazione non ancora scaricati le valanghe per scivolamento di neve possono avanzare sino alle quote di media montagna.

Principalmente dai bacini di alimentazione non ancora scaricati, a tutte le esposizioni sono ancora possibili valanghe per scivolamento di neve e colate bagnate di medie e, a livello isolato, di grandi dimensioni. Sono raccomandate una grande attenzione e la massima prudenza.

Manto nevoso

Situazione tipo st.10: situazione primaverile

Con le temperature miti e la pioggia fino ad alta quota, negli ultimi due giorni si è formata una situazione valanghiva sfavorevole. Il manto nevoso è bagnato. Distacchi di valanghe per scivolamento di neve possono verificarsi a qualsiasi ora del giorno e della notte.