Samedi 21.03.2026

Publié 20 03 2026, 17:00

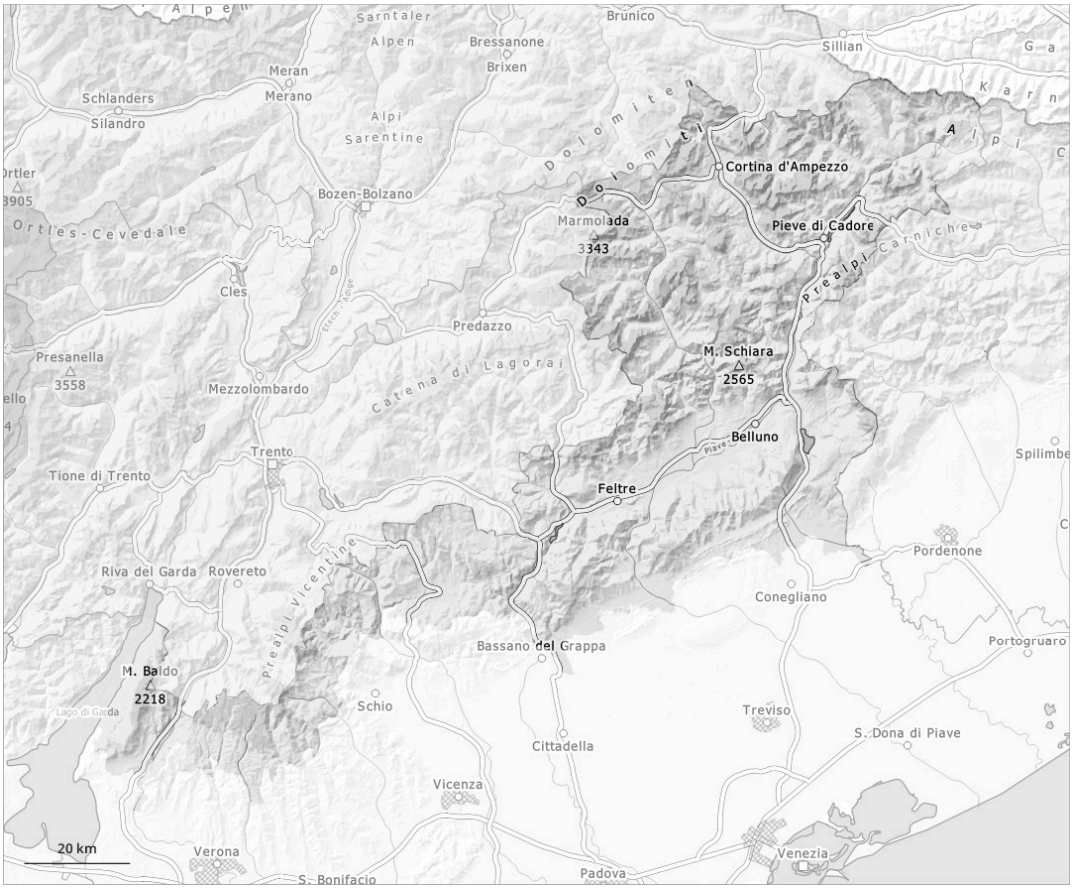

1	2	3	4	5
faible	limité	marqué	fort	très fort

Degré de danger 2 - Limité

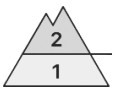

Limite de la forêt

Tendance: Augmentation du danger d'avalanche
leDimanche 22 03 2026

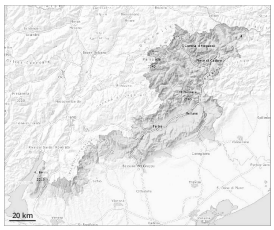

Neige soufflée
(Neige ventée)

Limite de la forêt

Neige ancienne
(Sous-couche fragile persistante)

Limite de la forêt

Les accumulations de neige soufflée constituent le danger principal. Des couches fragiles dans la neige ancienne demandent prudence et retenue.

Des accumulations de neige soufflée en partie épaisses se sont formées avec le vent de secteur est fort dans les derniers deux jours. Celles-ci se situent à proximité des crêtes, dans les combes et couloirs et en général en altitude. Des avalanches peuvent par endroits être déjà déclenchées par un seul amateur de sports d'hiver. Elles sont généralement de taille moyenne.
À partir de midi il tombera au-dessus d'environ 1500 m jusqu'à 10 cm de neige, localement plus. Les accumulations de neige soufflée seront recouvertes de neige fraîche et donc difficilement identifiables. Des avalanches spontanées en général de petite taille sont possibles dans les régions concernées par les précipitations.
Profondément dans le manteau neigeux des couches fragiles importantes sont présentes sur les pentes à l'ombre. Des couches fragiles dans la neige ancienne peuvent être déclenchées en certains endroits par des amateurs de sports d'hiver isolés, spécialement dans ces endroits. Des bruits sourds sont des signes d'alarme qui attirent l'attention sur le danger. Des avalanches peuvent de manière très isolée se déclencher dans la neige ancienne et atteindre une taille assez importante.

Manteau neigeux

Les conditions météorologiques ont permis un progressif tassement du manteau neigeux.
Spécialement à proximité des crêtes à toutes les expositions: Le vent parfois fort a transporté la neige fraîche. À ces endroits on trouve suivant l'influence du vent des hauteurs de neiges très différentes.
Profondément dans le manteau neigeux des couches fragiles importantes sont présentes sur les pentes à l'ombre.

Tendance

> Pendant la nuit il tombera jusqu'à 5 cm de neige, localement plus. Neige soufflée et neige ancienne fragile à surveiller.