Venerdì 03.04.2026

Pubblicato il 02.04.2026 alle ore 17:00

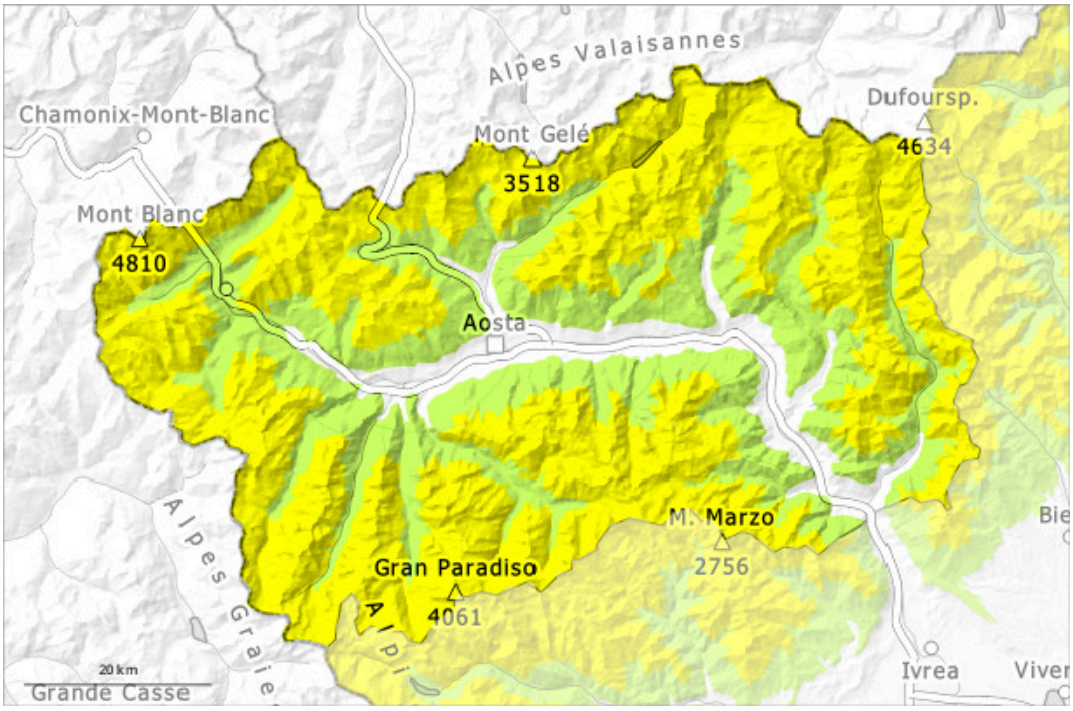

1	2	3	4	5
debole	moderato	marcato	forte	molto forte

Grado di pericolo 2 - Moderato

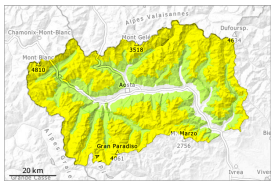

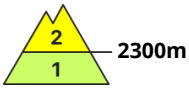

Tendenza: pericolo valanghe stabile
per Sabato il 04.04.2026

Lastrone da vento

2300m

La neve ventata recente è la principale fonte di pericolo.

Gli accumuli di neve ventata possono in parte subire un distacco in seguito al passaggio di un singolo appassionato di sport invernali, anche nelle zone lontano dalle creste, attenzione sui pendii molto ripidi nelle zone di passaggio da poca a molta neve come p.es. all'ingresso di conche e canaloni.
Dove il vento è stato meno forte, si sono formati dei lastroni soffici, ma poco visibili. Le fessure che si formano quando si calpesta la coltre di neve sono possibili segnali di pericolo.
A livello isolato le valanghe asciutte possono coinvolgere gli strati più profondi del manto nevoso e raggiungere dimensioni medie.

Con il rialzo termico e l'irradiazione solare, l'attività di valanghe spontanee aumenterà progressivamente, principalmente sui pendii soleggiati ripidi estremi. Nel corso della giornata saranno possibili alcune valanghe spontanee. Ciò anche alle basi di pareti rocciose.

Manto nevoso

Situazione tipo st.6: neve a debole coesione e vento

A livello locale martedì sono caduti da 5 a 20 cm di neve al di sopra dei 2000 m circa.
Il vento è stato da forte a tempestoso.
Salendo di quota l'innevamento si riduce e diventa disomogeneo, è migliore alle quote intermedie meno interessate dal vento.
Il manto nevoso in superficie cambia rapidamente in base all'esposizione e pendenza: si alternano croste di varia natura e spessore. Sulla crosta dura sussiste un pericolo di caduta nelle zone ripide, soprattutto nelle zone in prossimità delle creste e dei passi.
Specialmente sui pendii ombreggiati ripidi, all'interno del manto nevoso si trovano strati fragili.
L'irradiazione solare causerà un progressivo consolidamento del manto nevoso.

Tendenza

Il pericolo di valanghe umide e bagnate aumenterà.
Le condizioni meteo consentiranno un consolidamento degli accumuli di neve ventata.