Dimanche 08.02.2026

Publié 07 02 2026, 17:00

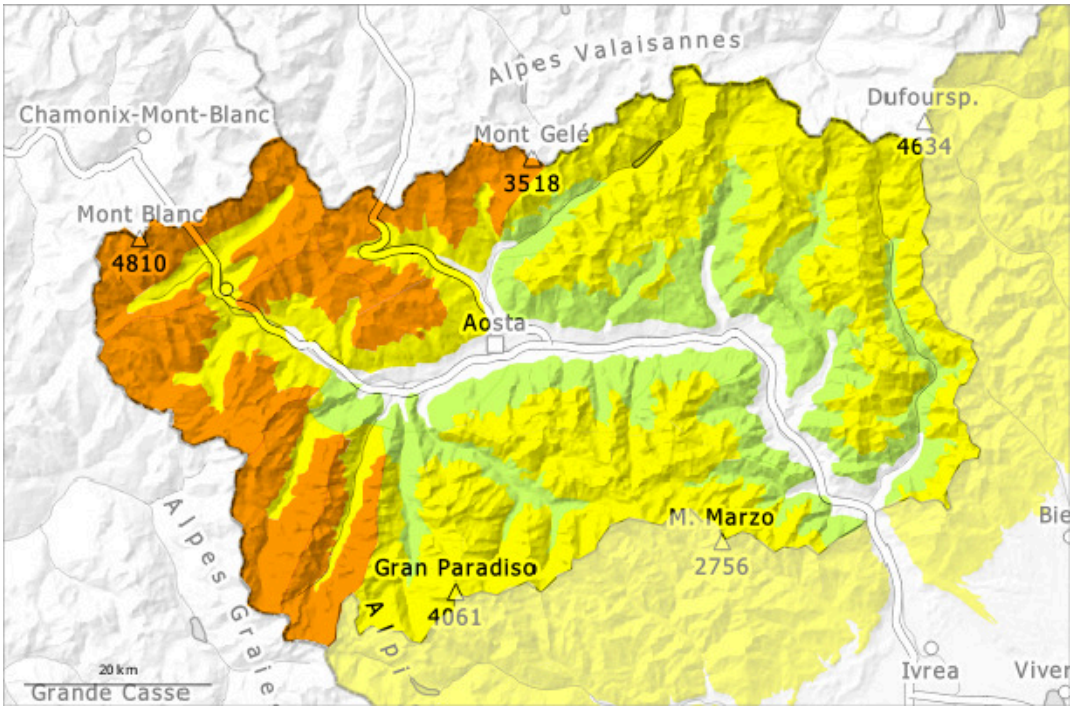

1	2	3	4	5
faible	limité	marqué	fort	très fort

Degré de danger 3 - Marqué

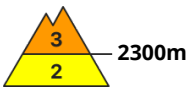

Tendance: danger d'avalanche constant
leLundi 09 02 2026

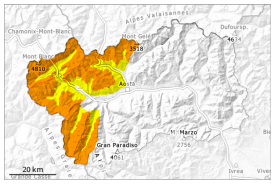

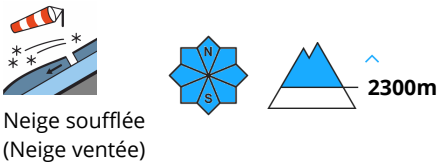

Neige soufflée
(Neige ventée)

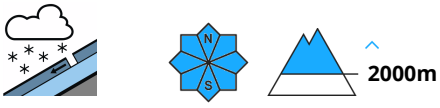

Neige fraîche

Les accumulations de neige soufflée importantes de vendredi restent parfois fragiles.

Les accumulations de neige soufflée de vendredi constituent le danger principal. Elles peuvent être parfois déclenchées par un seul amateur de sports d'hiver. Elles sont généralement superficielles, prudence surtout à proximité des crêtes, dans les combes et couloirs et sur les pentes raides surtout au-dessus de la limite de la forêt.
Les avalanches peuvent être déclenchées dans les couches profondes sur les pentes très raides à l'ombre. Ce sont les pentes encore peu fréquentées cet hiver qui sont particulièrement défavorables.
Des distances de délestage et des descentes un par un sont recommandées.
Des avalanches spontanées sont toujours possibles, également de taille moyenne.

Manteau neigeux

Modèles de danger md.6: froid, neige légère et vent

Vendredi: Il est tombé au-dessus d'environ 1200 m de 10 à 30 cm de neige, localement jusqu'à 40 cm.
La neige fraîche tombée la semaine dernière, et en particulier les accumulations de neige soufflée, tantôt poudreuse, tantôt dure, recouvrent une fine couche de neige ancienne et en partie aussi des cristaux de givre en surface. Les accumulations de neige soufflée sont parfois mal liées avec la neige ancienne.
Dans le manteau neigeux ancien des couches fragiles ayant subi une métamorphose constructive à grains anguleux sont présentes, surtout sur les pentes exposées à l'ouest, au nord et à l'est.

Tendance

Les conditions météorologiques permettent une lente solidification du manteau neigeux. Jusqu'à lundi il tombera peu de neige.

Degré de danger 2 - Limité

2100m

Tendance: danger d'avalanche constant
leLundi 09 02 2026

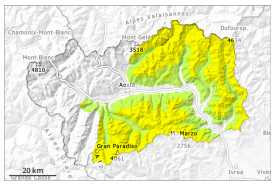

Neige soufflée
(Neige ventée)

2100m

Neige
ancienne
(Sous-couche
fragile
persistante)

2100m

À mesure que vous approchez des zones présentant un niveau 3-considérable et que vous gagnez en altitude, les zones dangereuses se multiplient.

Les accumulations récentes et déjà plus anciennes de neige soufflée constituent le danger principal.
Des amateurs de sports d'hiver peuvent par endroits déclencher des avalanches. Elles sont généralement superficielles. Les endroits dangereux se situent surtout à proximité des crêtes, dans les combes et couloirs ainsi que sur les pentes raides peu fréquentées.
En outre, des avalanches peuvent par endroits se déclencher dans la neige ancienne. Celles-ci sont de taille moyenne et en général déclenchables seulement avec une surcharge importante.
Des distances de délestage et des descentes un par un sont recommandées.
Des avalanches et coulées sèches de petite à moyenne taille sont possibles.

Manteau neigeux

Modèles de danger md.6: froid, neige légère et vent | md.1: sous-couche fragile persistante

Vendredi: Pendant la nuit il est tombé au-dessus d'environ 1200 m de 5 à 10 cm de neige.
La neige fraîche tombée la semaine dernière, et en particulier les accumulations de neige soufflée, tantôt poudreuse, tantôt dure, recouvrent une fine couche de neige ancienne et en partie aussi des cristaux de givre en surface.
Dans le manteau neigeux ancien des couches fragiles ayant subi une métamorphose constructive à grains anguleux sont présentes, surtout sur les pentes exposées à l'ouest, au nord et à l'est.

Tendance

Le danger d'avalanches subsiste. Jusqu'à lundi il tombera peu de neige.