Dimanche 26.04.2026

Publié 25 04 2026, 17:00

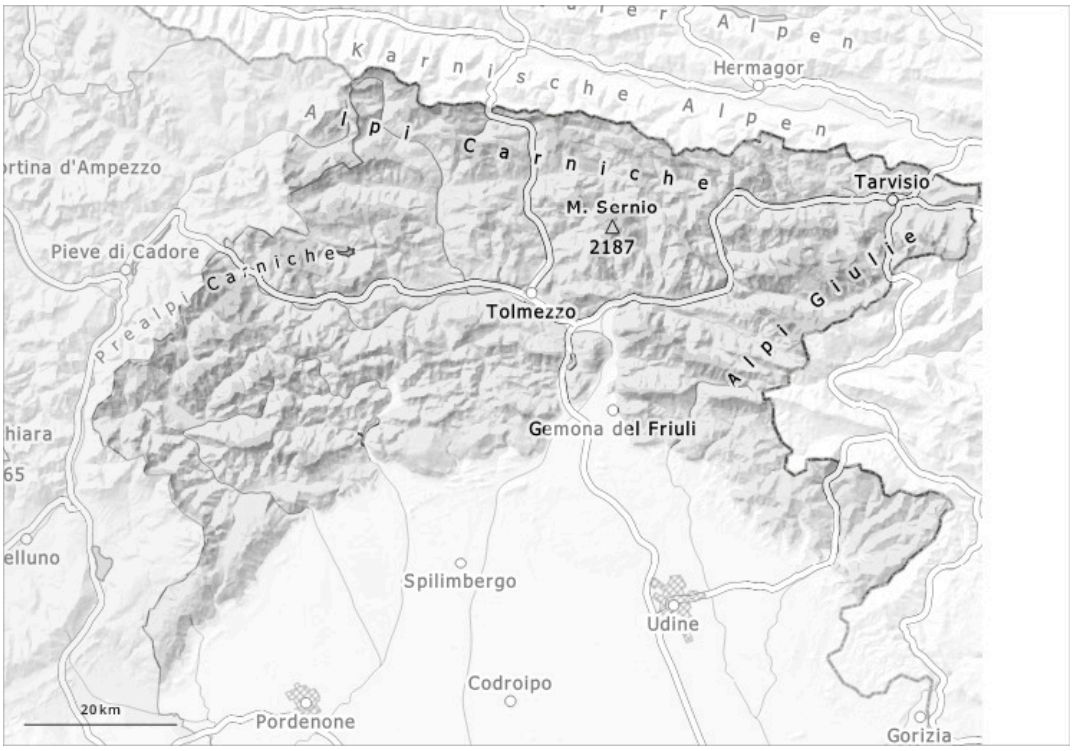

1	2	3	4	5
faible	limité	marqué	fort	très fort

Degré de danger 2 - Limité

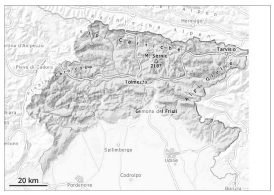

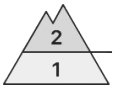

2000m

Tendance: danger d'avalanche constant
leLundi 27 04 2026

Avalanches mouillées (Neige humide)

2000m

Il fait doux. Les conditions météorologiques printanières entraînent un ramollissement du manteau neigeux.

Les endroits dangereux se situent surtout au pied des parois rocheuses, ainsi que dans les combes et couloirs. Des avalanches de neige mouillée et de glissement isolées sont possibles. Ce sont les zones où des endroits fragiles sont présents dans la neige ancienne qui sont défavorables.
Les randonnées devraient être terminées assez tôt.

Manteau neigeux

Snow cover is absent or patchy in many areas, especially on southern slopes. Due to the temperatures, the snowpack is steadily decreasing. Les conditions météorologiques entraînent une humidification croissante du manteau neigeux. Dans le manteau neigeux des couches fragiles isolées sont présentes sur les pentes à l'ombre.

Tendance

Réchauffement continu. Il fait un temps partiellement nuageux.