Lundi 06.04.2026

Publié 05 04 2026, 17:00

Matin

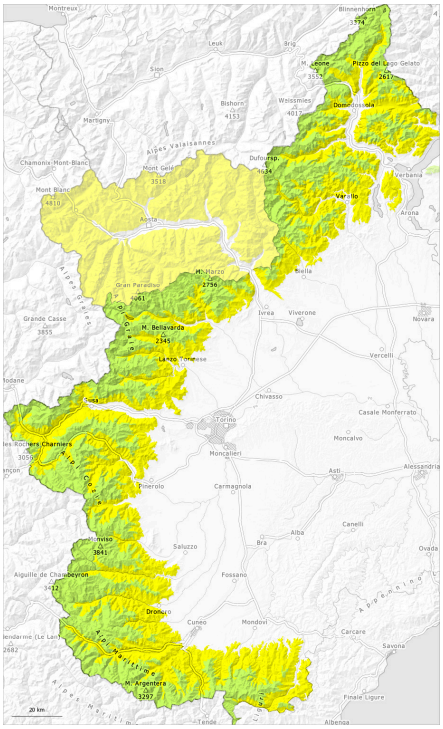

Après-midi

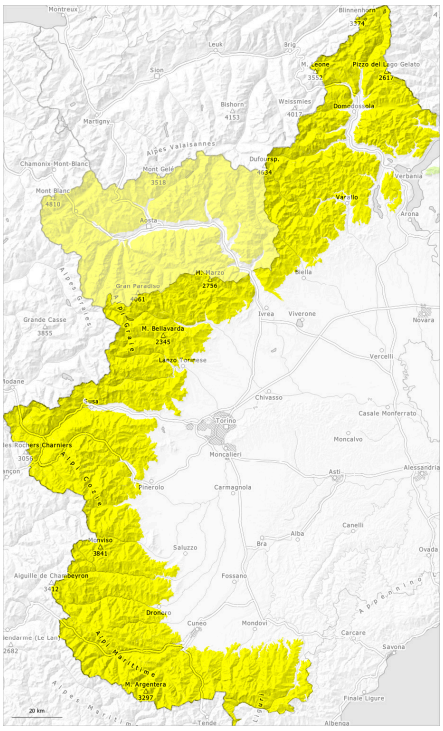

1	2	3	4	5
faible	limité	marqué	fort	très fort

Degré de danger 2 - Limité

AM:

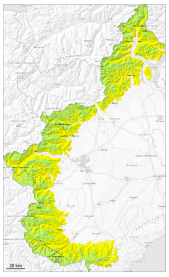

Tendance: danger d'avalanche constant
leMardi 07 04 2026

Avalanches mouillées (Neige humide)

PM:

Tendance: danger d'avalanche constant
leMardi 07 04 2026

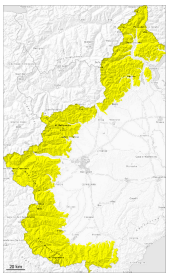

Neige soufflée (Neige ventée)

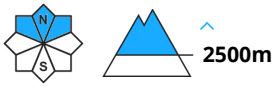

Avalanches mouillées (Neige humide)

Des avalanches humides et mouillées en cours de journée.

Le service de prévisions d'avalanches n'a pas beaucoup d'informations actuellement en provenance du terrain, c'est pourquoi le danger d'avalanche devrait être étudié avec une attention particulière sur le terrain.

Le matin, il règne la plupart du temps des conditions favorables, puis le danger d'avalanches mouillées augmente. Avec le réchauffement diurne et le rayonnement solaire les endroits dangereux se multiplient à partir de midi.

Il fait chaud. Les randonnées et montées en refuge devraient être commencées très tôt et terminées à temps.

Les accumulations de neige soufflée généralement petites peuvent être déclenchées de manière isolée, et généralement uniquement avec une surcharge importante particulièrement sur les pentes extrêmement raides à l'ombre à haute altitude et en haute montagne. Les avalanches sèches peuvent être déclenchées dans la neige ancienne spécialement sur les pentes extrêmement raides à l'ombre et atteindre une taille moyenne de manière isolée.

Manteau neigeux

Modèles de danger md.10: situation de printemps md.6: froid, neige légère et vent

Le manteau neigeux est largement stable, avec une croûte de regel à la surface.

La surface de la neige regèle et devient porteuse et se ramollit plus vite que la veille.

Des accumulations de neige soufflée dures se sont formées avec le vent de secteur nord fort depuis lundi surtout loin des crêtes. Ces endroits sont plutôt rares et facilement identifiables.
Surtout sur les pentes très raides à l'ombre à haute altitude: Au milieu du manteau neigeux des couches fragiles isolées sont présentes.

Avec les fortes variations de température et le rayonnement solaire le manteau neigeux se solidifie pendant le week-end.

Tendance

Avec le réchauffement diurne et le rayonnement solaire la probabilité de déclenchement d'avalanches sèches et mouillées augmente progressivement.