aineva.it

Donnerstag 30.04.2026

Veröffentlicht am 29.04.2026 um 17:00

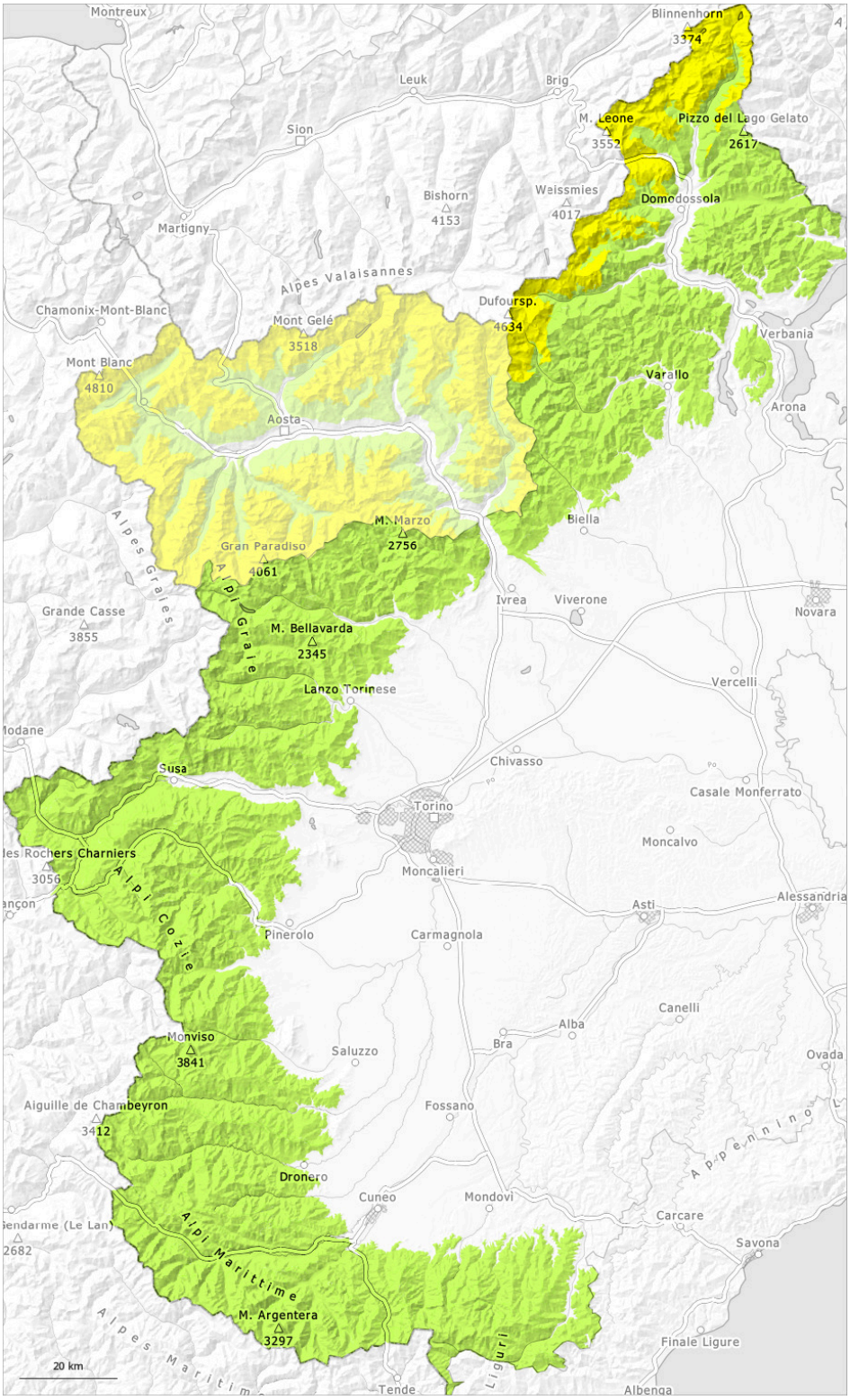

1	2	3	4	5
gering	mäßig	erheblich	groß	sehr groß

Donnerstag 30.04.2026

Veröffentlicht am 29.04.2026 um 17:00

Gefahrenstufe 2 - Mäßig

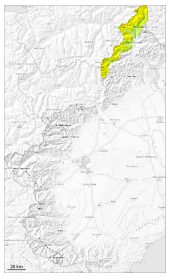

2400m

Tendenz: Lawinengefahr bleibt gleich
am Freitag, den 01.05.2026

Nassschnee

2400m

Nassschnee

2400m

Feuchte und nasse Lawinen sind die Hauptgefahr.

Der Lawinenwarndienst hat derzeit wenig Informationen, weshalb die Lawinengefahr vor Ort besonders gründlich überprüft werden sollte. Gestern fielen gebietsweise oberhalb von rund 2800 m bis zu 10 cm Schnee, lokal auch weniger.
Ab dem Nachmittag ist es teilweise sonnig. Bis am Morgen fällt lokal etwas Schnee. Es fällt Regen bis auf 2000 m.

Der Neuschnee verbindet sich gut mit dem Altschnee. Einzelne kleine und vereinzelt mittlere spontane Lawinen sind trotzdem möglich. Mit der Sonneneinstrahlung nehmen Anzahl und Größe der Gefahrenstellen am Nachmittag zu.

Schneedecke

Gefahrenmuster gm.10: frühjahrssituation | gm.3: regen auf schnee

Auch hohe Lagen und Hochgebirge: Mit starken Temperaturschwankungen verfestigte sich die Schneedecke.
Der obere Teil der Schneedecke ist feucht, mit einer aus lockerem Schnee bestehenden Oberfläche, die auf einer kaum tragfähigen Kruste liegt. Dies in den Gebieten mit Schneefall.

Unterhalb von rund 2500 m: Die Schneedecke ist feucht. Zudem liegt an Südhängen nur wenig Schnee.

Tendenz

Leichter Anstieg der Gefahr von feuchten Lawinen mit der tageszeitlichen Erwärmung und der Sonneneinstrahlung.

Gefahrenstufe 1 - Gering

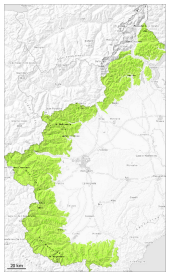

1

Tendenz: Lawinengefahr bleibt gleich
am Freitag, den 01.05.2026

Nassschnee

N S

2500m

Feuchte und nasse Lawinen sind die Hauptgefahr.

Der Lawinenwarndienst hat derzeit wenig Informationen, weshalb die Lawinengefahr vor Ort besonders gründlich überprüft werden sollte. Es fällt lokal Regen bis auf 2200 m. Am Morgen ist es bewölkt.

Die Wetterbedingungen führten an allen Expositionen unterhalb von rund 2400 m zu einer Anfeuchtung der Schneedecke.

Die Schneeoberfläche kühlt in der bedeckten Nacht kaum ab und ist schon am Morgen aufgeweicht. Ab dem Nachmittag ist es teilweise sonnig.

Der Neuschnee verbindet sich gut mit dem Altschnee. Einzelne meist kleine spontane Lawinen sind trotzdem nicht ausgeschlossen. Mit der Sonneneinstrahlung nehmen die Gefahrenstellen am Nachmittag zu.

Schneedecke

Gefahrenmuster gm.3: regen auf schnee gm.10: frühjahrssituation

Auch oberhalb von rund 2500 m: Mit milden Temperaturen und teils bewölktem Himmel verfestigte sich die Schneedecke in den letzten Tagen.
Die Schneeoberfläche konnte in der bedeckten Nacht kaum abkühlen und weicht rasch auf.
Unterhalb von rund 2500 m: Es liegt an Südhängen nur wenig Schnee.