Venerdì 20.03.2026

Pubblicato il 19.03.2026 alle ore 17:00

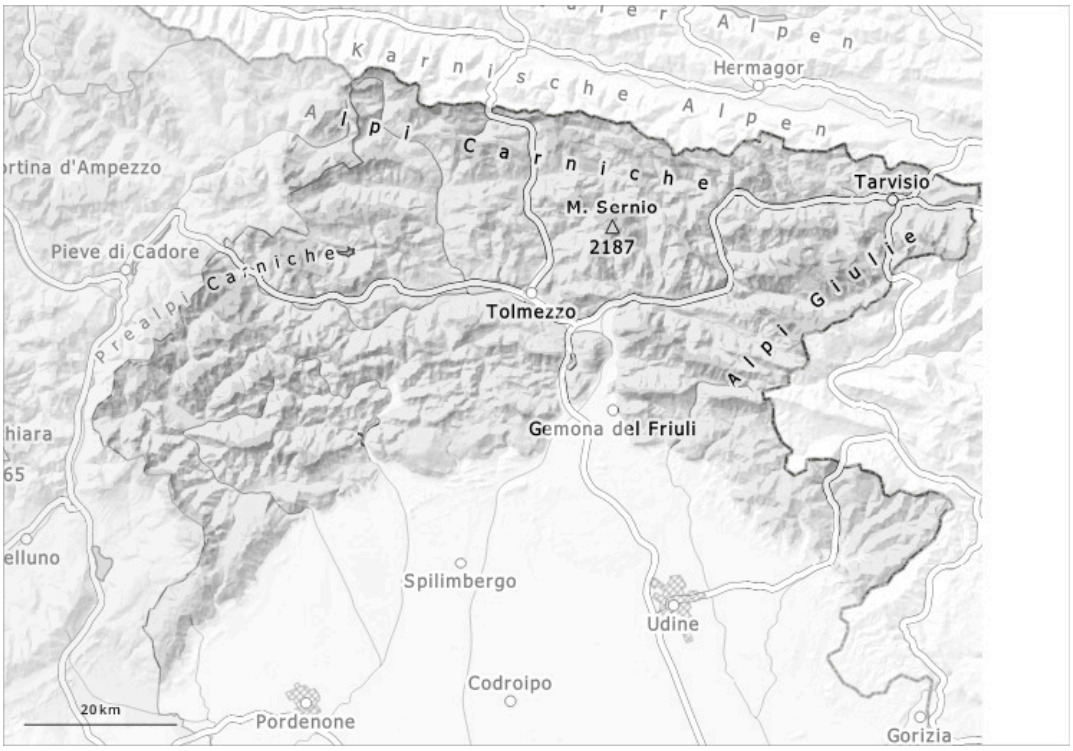

1	2	3	4	5
debole	moderato	marcato	forte	molto forte

Grado di pericolo 2 - Moderato

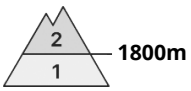

Tendenza: pericolo valanghe stabile
per Sabato il 21.03.2026

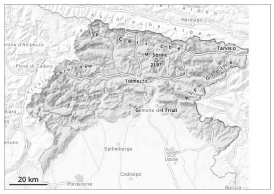

Lastrone da vento

1800m

Strati deboli persistenti

1900m

In quota i punti pericolosi sono più numerosi e grandi.

Il vento, che negli ultimi giorni ha soffiato anche con una certa intensità, ha rimaneggiato il manto nevoso soprattutto in quota favorendo la formazione di cornici e di nuovi accumuli di neve ventata che si legheranno solo lentamente con la neve vecchia. Essi devono essere valutati con attenzione. I punti pericolosi si trovano soprattutto nelle basi di pareti rocciose, come pure nelle zone in prossimità delle creste, nei canaloni e nelle conche. Le valanghe possono in molti punti distaccarsi per lo più con un forte sovraccarico. Le escursioni richiedono esperienza nella valutazione del pericolo di valanghe e una prudente scelta dell'itinerario. Oltre al pericolo di seppellimento, occorre fare attenzione anche al pericolo di trascinamento e caduta.

Manto nevoso

Con il vento, gli accumuli di neve ventata sono cresciuti.
Soprattutto sui pendii ombreggiati, all'interno del manto nevoso si trovano strati fragili. Alle quote di media e bassa montagna l'alternanza delle fasi di fusione e rigelo ha portato alla formazione in molti punti di una dura crosta superficiale portante che potrà inumidirsi durante la giornata soprattutto sui pendii soleggiati.

Tendenza

Il tempo sarà nuvoloso.