# Dienstag 31.03.2026

Aktualisiert am 30.03.2026 um 20:03

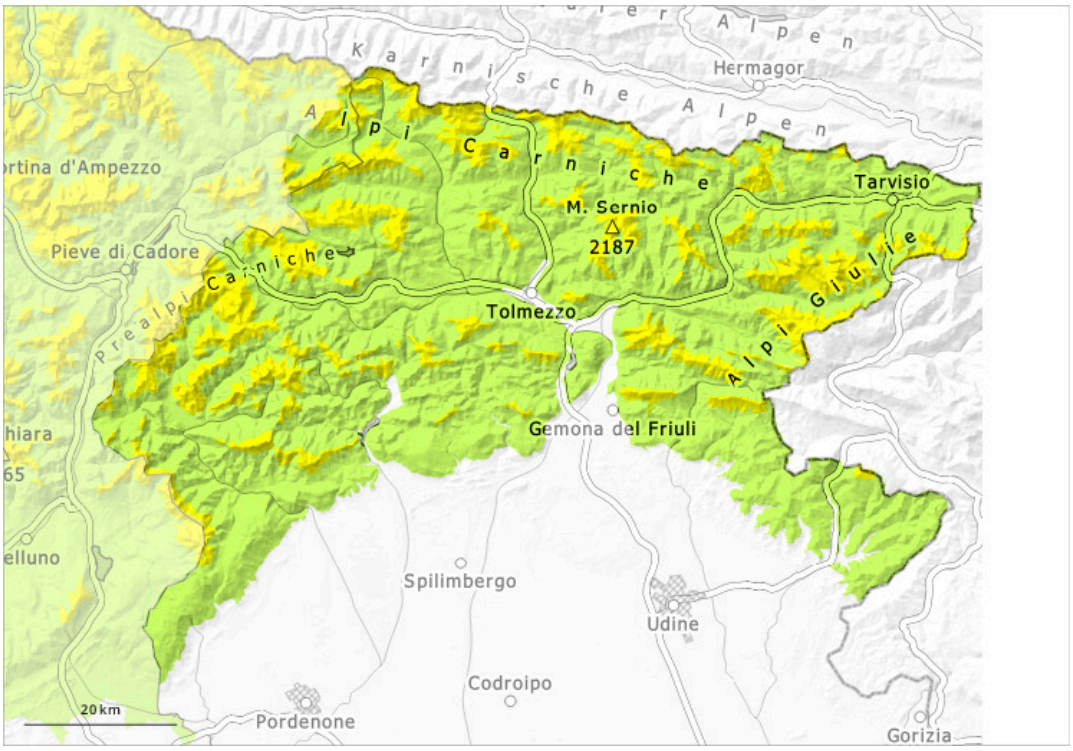


| 1 | 2 | 3 | 4 | 5 |
|---|---|---|---|---|
| gering | mäßig | erheblich | groß | sehr groß |

## Gefahrenstufe 2 - Mäßig

**Waldgrenze**

**Tendenz: Lawinengefahr bleibt gleich**
am Mittwoch, den 01.04.2026

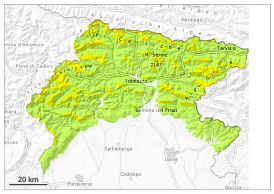

Triebschnee

**Waldgrenze**

Altschnee

**Waldgrenze**

### Mäßige Lawinengefahr. In der Höhe sind die Gefahrenstellen häufiger.

Die frischen und älteren Triebschneeansammlungen bleiben teilweise störanfällig. Die Gefahrenstellen liegen vor allem an Felswandfüßen, sowie in Kammlagen, Rinnen und Mulden. Die Triebschneeansammlungen können noch ausgelöst werden. Dies vor allem mit großer Belastung. Die Mitreiß- und Absturzgefahr sollte beachtet werden.

### Schneedecke

The surface of the snowpack is generally characterised by alternating areas of erosion interspersed with areas of accumulation; in many areas there are hard surface crusts some of which are hidden. Near the ridges, the wind over the past few days has led to the formation of snow overhanging mass. In der Schneedecke sind vor allem an Schattenhängen Schwachschichten vorhanden.

### Tendenz

Es ist bewölkt. Der Wind bläst zeitweise stark.