BUTLLETÍ DEL PERILL D'ALLAUS DEL PRINCIPAT D'ANDORRA

Elaborat el 14/03/2026 16:00
Propera actualització 15/03/2026 a les 16h

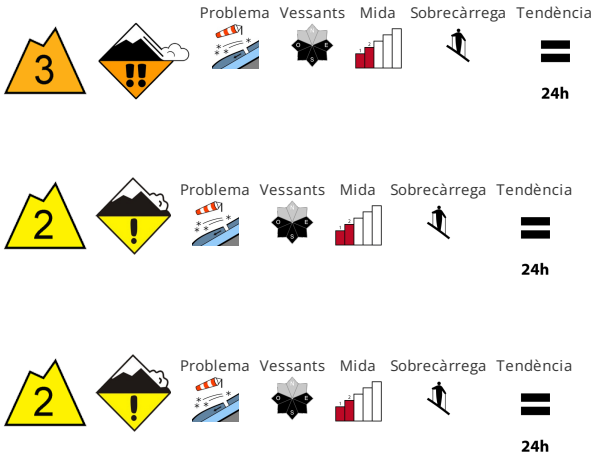

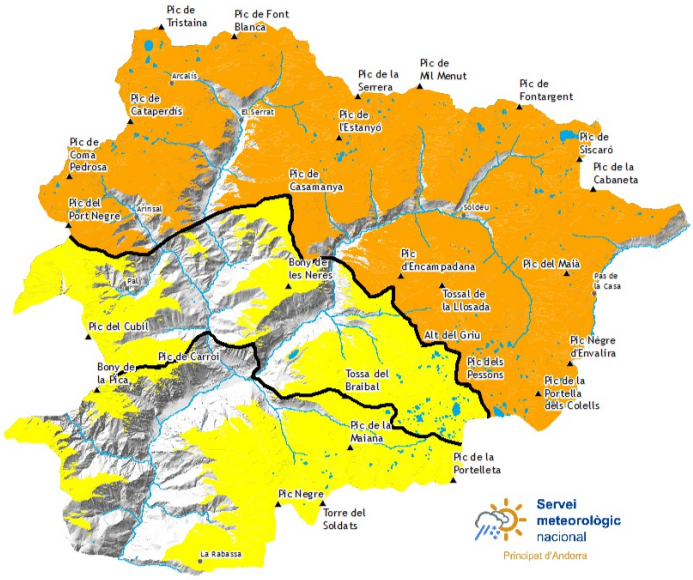

ESTABILITAT DEL MANTELL NIVAL

El vent amb ratxes molt fortes transportarà intensament la neu recent i la neu vella. Les plaques de vent representen la principal font de perill. Sobretot als vessants orientats a est, sud i oest a la part superior del mantell de neu hi ha capes febles inestables. Les plaques de vent poden ser desencadenades fàcilment i assolir mida mitjana. Els indrets perillosos són difícils de reconèixer amb mala visibilitat.

QUALITAT DE LA NEU

El diumenge el vent serà molt fort en una zona àmplia. Les noves acumulacions de neu ventada es troben especialment als vessants propers a carenes orientats a est, sud i oest i generalment a l'alta muntanya. Prop de les carenes els gruixos de neu varien molt per la influència del vent. Les condicions són força favorables per les excursions de muntanya.

GRUIXOS DEL MANTELL NIVAL FORA DE PISTA

Zona nord		Gruix neu		
Mantell Nival		1500m	2000m	2500m
N	1600 m	0 cm	150 cm	200 cm
S	1900 m	0 cm	100 cm	150 cm

Zona centre		Gruix neu		
Mantell Nival		1500m	2000m	2500m
N	1600 m	0 cm	150 cm	200 cm
S	1900 m	0 cm	100 cm	150 cm

Zona sud		Gruix neu		
Mantell Nival		1500m	2000m	2500m
N	1600 m	0 cm	120 cm	150 cm
S	1900 m	0 cm	60 cm	100 cm

Govern d'Andorra

EAWS EUROPEAN AVALANCHE WARNING SERVICES

Aquest butlletí ha estat elaborat seguint les normes i recomanacions de l'**European Avalanche Warning Services**, del qual el **Servei meteorològic Nacional** n'és membre

BUTLLETÍ DEL PERILL D'ALLAUS DEL PRINCIPAT D'ANDORRA

Servei meteorològic nacional
Principat d'Andorra

Gruixos de neu nova dels darrers dies (de les últimes 24h mesurat a les 06:00h UTC)

	10/03/2026	11/03/2026	12/03/2026	13/03/2026
FEDA (Central)	0 cm	0 cm	0 cm	0 cm
Engolasters - FEDA	0 cm	0 cm	0 cm	0 cm
Bony de les Neres	0 cm	0 cm	0 cm	3 cm
Sorteny	0 cm	7 cm	0 cm	8 cm
Les Fonts d'Arinsal	0 cm	5 cm	0 cm	9 cm
Perafita	0 cm	0 cm	0 cm	0 cm
Tossa Espiolets	0 cm	4 cm	0 cm	5 cm
Grau Roig - FEDA	0 cm	1 cm	0 cm	4 cm
Fontverd	0 cm	0 cm	0 cm	0 cm
Ransol - FEDA	0 cm	0 cm	0 cm	0 cm
Caborreu	1 cm	2 cm	0 cm	5 cm
La Solana	0 cm	3 cm	0 cm	3 cm
Coll Pa	0 cm	0 cm	0 cm	4 cm
Envalira Antenes	2 cm	0 cm	0 cm	0 cm
Vall del Riu FEDA	0 cm	0 cm	0 cm	9 cm