Domenica 29.03.2026

Pubblicato il 28.03.2026 alle ore 17:00

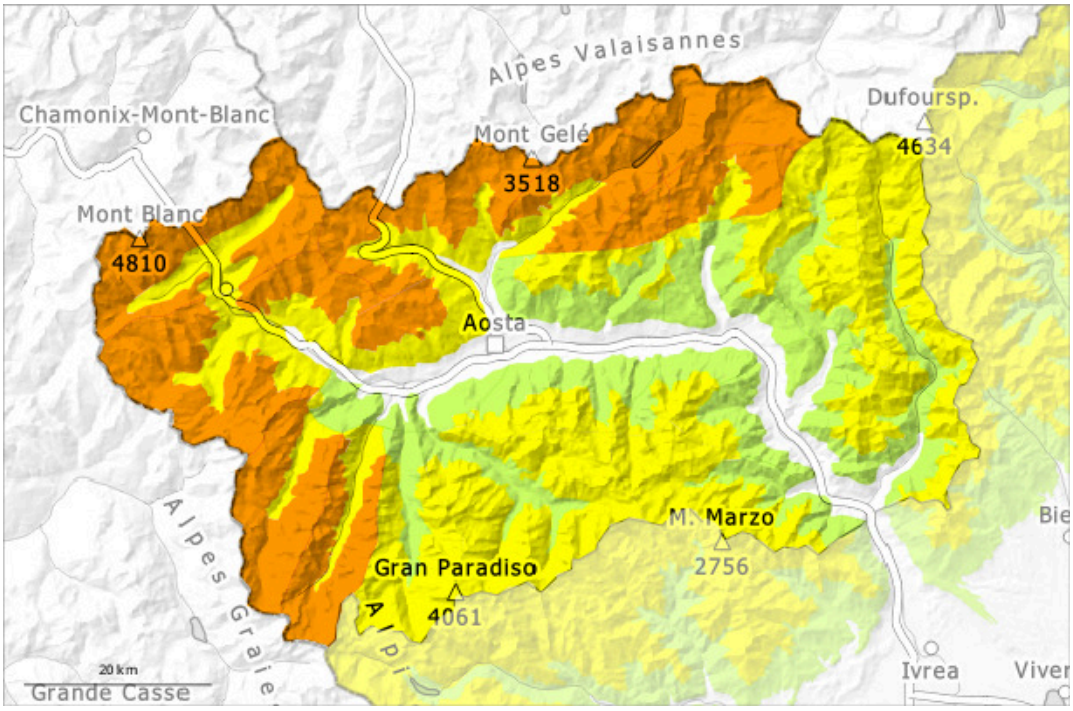

1	2	3	4	5
debole	moderato	marcato	forte	molto forte

Grado di pericolo 3 - Marcato

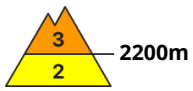

Tendenza: pericolo valanghe stabile
per Lunedì il 30.03.2026

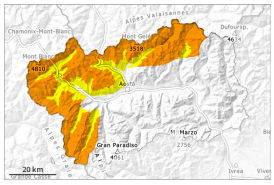

Lastrone da vento

Lastrone da vento

La neve ventata è la principale fonte di pericolo.

Con neve fresca e vento da forte a tempestoso proveniente dai quadranti settentrionali anche nelle zone lontano dalle creste si sono formati abbondanti accumuli di neve ventata. Lungo il confine con la Francia e lungo il confine con la Svizzera, questi punti pericolosi sono più frequenti. Essi verranno in parte innevati e saranno quindi difficilmente individuabili.
A livello locale fino a domenica cadranno da 2 a 5 cm di neve al di sopra dei 1800 m circa, localmente anche di più. In alcuni punti, nel corso della giornata gli accumuli di neve ventata cresceranno leggermente. Essi possono subire un distacco provocato, attenzione nelle zone di passaggio da poca a molta neve come p.es. all'ingresso di conche e canaloni. I rumori di "whum" e la formazione di fessure quando si calpesta la coltre di neve sono possibili segnali di pericolo.
Le valanghe asciutte possono raggiungere dimensioni medie.
Le escursioni richiedono attenzione e prudenza.

Manto nevoso

Situazione tipo st.6: neve a debole coesione e vento

Giovedì sono caduti da 20 a 30 cm di neve al di sopra dei 2000 m circa, localmente anche meno. In molte regioni, il vento è stato da forte a tempestoso. Il vento ha rimaneggiato intensamente la neve fresca e la neve vecchia. In molti punti l'innevamento è estremamente variabile a seconda dell'azione del vento.
La parte superiore del manto nevoso è dura, con una crosta spesso portante in superficie, principalmente nelle zone in prossimità delle creste e dei passi.
La parte superiore del manto nevoso è soffice, con una superficie a debole coesione, soprattutto nelle zone al riparo dal vento.
Specialmente sui pendii ombreggiati ripidi, all'interno del manto nevoso si trovano strati fragili.

Tendenza

A livello locale lunedì cadranno da 5 a 15 cm di neve al di sopra dei 1600 m circa. Il vento sarà forte.

Attenzione alla neve ventata recente. Queste condizioni causeranno un leggero aumento del pericolo.

Grado di pericolo 2 - Moderato

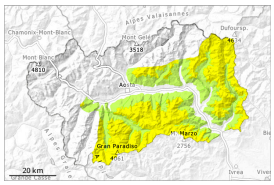

2300m

Tendenza: pericolo valanghe stabile
per Lunedì il 30.03.2026

Lastrone da vento

2300m

La neve ventata è la principale fonte di pericolo.

Il vento proveniente da nord ovest ha rimaneggiato intensamente la neve fresca e la neve vecchia. Gli accumuli di neve ventata possono in alcuni punti distaccarsi in seguito al passaggio di un singolo appassionato di sport invernali e raggiungere dimensioni medie. A livello locale fino a domenica cadranno da 2 a 5 cm di neve al di sopra dei 1800 m circa, localmente anche meno. Gli accumuli di neve ventata verranno in parte innevati e saranno quindi difficilmente individuabili, attenzione nelle zone di passaggio da poca a molta neve come p.es. all'ingresso di conche e canaloni.
Le escursioni richiedono attenzione.

Manto nevoso

Situazione tipo st.6: neve a debole coesione e vento

A livello locale fino a domenica cadranno da 2 a 5 cm di neve al di sopra dei 1800 m circa, localmente anche meno.
Giovedì sono caduti da 5 a 10 cm di neve al di sopra dei 2000 m circa, localmente anche meno.
In molte regioni, il vento è stato da forte a tempestoso. Il vento ha rimaneggiato intensamente la neve fresca e la neve vecchia. In molti punti l'innevamento è estremamente variabile a seconda dell'azione del vento.
La parte superiore del manto nevoso è dura, con una crosta spesso portante in superficie, principalmente nelle zone in prossimità delle creste e dei passi.
La parte superiore del manto nevoso è soffice, con una superficie a debole coesione, soprattutto nelle zone al riparo dal vento.
Specialmente sui pendii ombreggiati ripidi, all'interno del manto nevoso si trovano strati fragili.

Tendenza

A livello locale lunedì cadranno da 2 a 5 cm di neve al di sopra dei 1600 m circa. Il vento sarà forte. Neve ventata. Queste condizioni causeranno un leggero aumento del pericolo di valanghe asciutte.