Mercoledì 29.04.2026

Pubblicato il 28.04.2026 alle ore 17:00

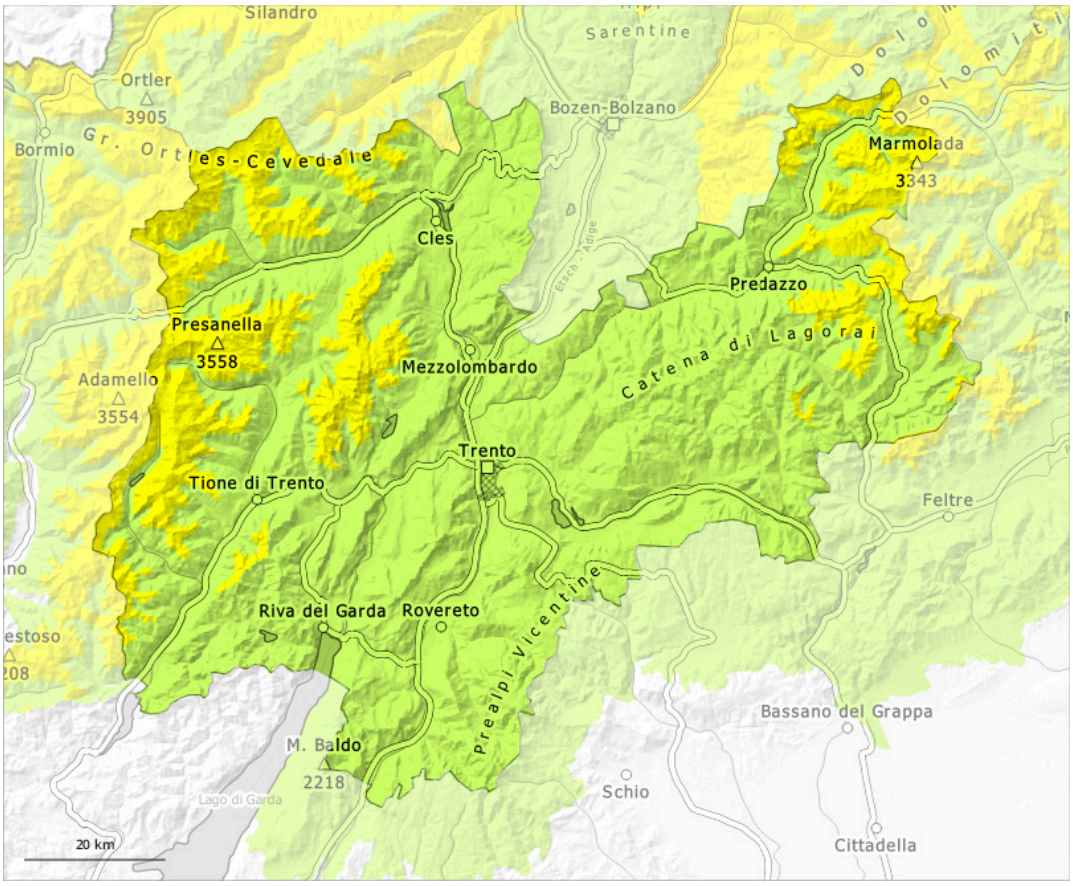

1	2	3	4	5
debole	moderato	marcato	forte	molto forte

Grado di pericolo 2 - Moderato

2500m

Tendenza: pericolo valanghe stabile
per Giovedì il 30.04.2026

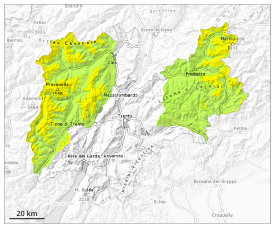

Neve bagnata

2500m

Strati deboli persistenti

2500m

La neve bagnata deve essere valutata con attenzione.

Con neve fresca e vento soprattutto in alta montagna si formeranno accumuli di neve ventata. Sui pendii molto ripidi le valanghe di neve umida possono distaccarsi spontaneamente e, a livello isolato raggiungere dimensioni medie. Con il rialzo termico, il pericolo di valanghe aumenterà.
Isolati punti pericolosi si trovano sui pendii ombreggiati molto ripidi al di sopra dei 2500 m circa. Le valanghe possono distaccarsi per lo più con un forte sovraccarico e raggiungere dimensioni medie. A livello molto isolato queste ultime possono trascinare l'intero manto nevoso e raggiungere grandi dimensioni.

Manto nevoso

Situazione tipo st.10: situazione primaverile | st.1: strato debole persistente basale

Le condizioni meteo primaverili causeranno al di sotto dei 2800 m circa un rapido inumidimento del manto nevoso. La superficie del manto nevoso non riuscirà a rigelarsi bene e si ammorbidirà rapidamente. A livello locale, cadrà un po' di neve. Ciò al di sopra dei 2400 m circa. In molte aree, cadrà un po' di pioggia. Sui pendii ripidi esposti a ovest, nord ed est al di sopra dei 2500 m circa: Nella parte basale del manto di neve vecchia si trovano strati fragili a cristalli sfaccettati.

Tendenza

Il pericolo di valanghe rimarrà invariato.

Grado di pericolo 1 - Debole

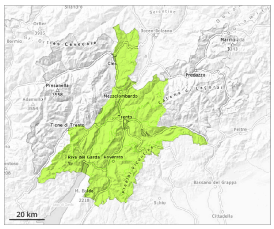

Tendenza: pericolo valanghe stabile
per Giovedì il 30.04.2026

Neve bagnata

2000m

Debole pericolo di valanghe.

Il pericolo di valanghe di neve umida e bagnata sussiste già al mattino. Dai bacini di alimentazione non ancora scaricati, sono possibili isolate valanghe di neve bagnata. Esse sono per lo più di dimensioni piuttosto piccole.
Attenzione sui pendii ombreggiati ripidi estremi.

Manto nevoso

Situazione tipo st.3: pioggia su neve | st.10: situazione primaverile

In alcune aree, cadrà un po' di pioggia. L'irraggiamento notturno sarà in molte aree praticamente assente. La superficie del manto nevoso non si è rigelata e si ammorbidirà rapidamente.

Tendenza

Debole pericolo di valanghe.