Jeudi 26.03.2026

Publié 25 03 2026, 17:00

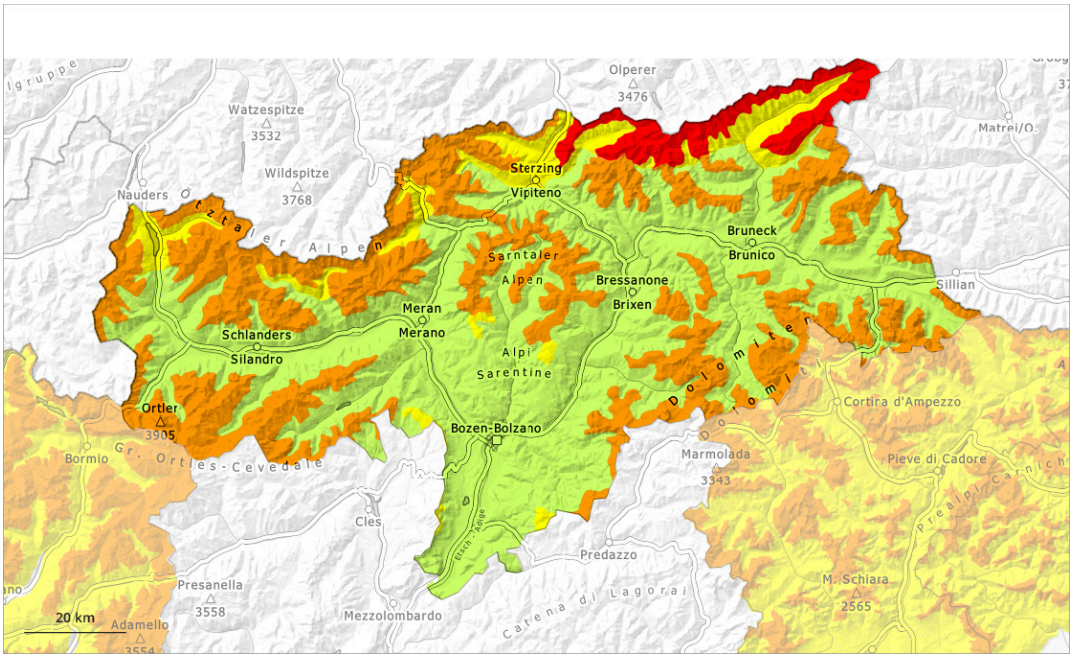

1	2	3	4	5
faible	limité	marqué	fort	très fort

Degré de danger 4 - Fort

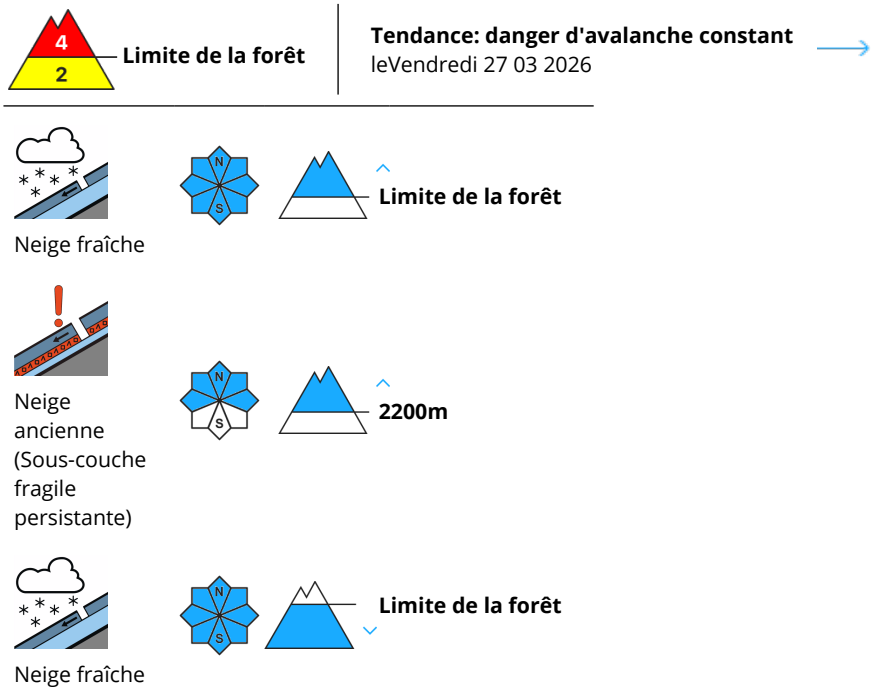

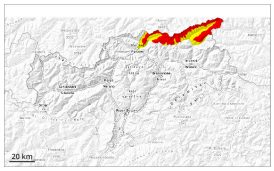

En dehors des pistes situation avalancheuse dangereuse en général.

La neige fraîche abondante et les accumulations de neige soufflée généralement grandes se formant à toutes expositions peuvent être déclenchées facilement ou glisser spontanément au-dessus de la limite de la forêt. Des avalanches peuvent se déclencher dans les couches proches de la surface et atteindre une taille moyenne. Des avalanches peuvent aussi par endroits se déclencher dans les couches du manteau neigeux proches du sol et sur les pentes exposées à l'ouest, au nord et à l'est atteindre une grande taille, notamment au-dessus d'environ 2200 m.
Le danger concerne principalement les terrains alpins de sports d'hiver.

En outre, des avalanches spontanées en général de petite taille sont possibles, notamment sur les pentes extrêmement raides.

Manteau neigeux

Modèles de danger md.6: froid, neige légère et vent | md.1: sous-couche fragile persistante

Il tombe de 40 à 60 cm de neige, localement plus. Le vent souffle tempétueusement. Le vent transporte intensivement la neige fraîche. Des accumulations de neige soufflée importantes se forment.

La neige fraîche et la neige soufflée se déposeront sur une surface de neige ancienne défavorable au-dessus de la limite de la forêt. Le manteau neigeux ancien est faible, notamment sur les pentes exposées à l'ouest, au nord et à l'est au-dessus d'environ 2200 m et sur les pentes exposées au sud en haute montagne.

Tendance

Des accumulations de neige soufflée supplémentaires se forment avec le vent de secteur nord modéré à fort.

Des avalanches peuvent toujours être déclenchées facilement.

Degré de danger 3 - Marqué

Limite de la forêt

Tendance: danger d'avalanche constant
leVendredi 27 03 2026

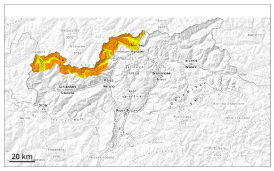

Neige fraîche

Limite de la forêt

Neige ancienne (Sous-couche fragile persistante)

2200m

Neige fraîche

Limite de la forêt

En dehors des pistes situation avalancheuse dangereuse en général.

La neige fraîche abondante et les accumulations de neige soufflée généralement grandes se formant à toutes expositions peuvent être déclenchées facilement ou glisser spontanément au-dessus de la limite de la forêt. Des avalanches peuvent se déclencher dans les couches proches de la surface et atteindre une taille moyenne. Des avalanches peuvent aussi par endroits se déclencher dans les couches du manteau neigeux proches du sol et sur les pentes exposées à l'ouest, au nord et à l'est atteindre une grande taille, notamment au-dessus d'environ 2200 m.
Le danger concerne principalement les terrains alpins de sports d'hiver.

En outre, des avalanches spontanées en général de petite taille sont possibles, notamment sur les pentes extrêmement raides.

Manteau neigeux

Modèles de danger md.6: froid, neige légère et vent | md.1: sous-couche fragile persistante

Il tombe de 25 à 50 cm de neige, localement plus. Le vent souffle fortement à tempétueusement. Le vent transporte intensivement la neige fraîche. Des accumulations de neige soufflée importantes se forment.

La neige fraîche et la neige soufflée se déposeront sur une surface de neige ancienne défavorable au-dessus de la limite de la forêt. Le manteau neigeux ancien est faible, notamment sur les pentes exposées à l'ouest, au nord et à l'est au-dessus d'environ 2200 m et sur les pentes exposées au sud en haute montagne.

Tendance

Des accumulations de neige soufflée supplémentaires se forment avec le vent de secteur nord modéré à fort.

Des avalanches peuvent toujours être déclenchées facilement.

Degré de danger 3 - Marqué

Limite de la forêt

Tendance: danger d'avalanche constant
leVendredi 27 03 2026

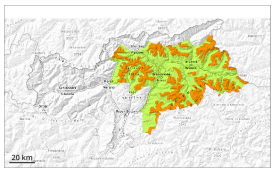

Neige soufflée
(Neige ventée)

Limite de la forêt

Neige ancienne
(Sous-couche fragile persistante)

2200m

Situation avalancheuse partiellement délicate.

Des accumulations de neige soufflée sont très fragiles à toutes les expositions au-dessus de la limite de la forêt. Celles-ci peuvent être déclenchées dans les couches proches de la surface. Des avalanches peuvent aussi se déclencher dans les couches du manteau neigeux proches du sol et sur les pentes exposées à l'ouest, au nord et à l'est atteindre une taille moyenne.
Des avalanches spontanées sont à attendre. Ceci particulièrement au pied des parois rocheuses et derrière les ruptures de terrain.

En outre il existe un danger à ne pas sous-estimer d'avalanches de neige meuble. En outre, des avalanches de glissement sont possibles, notamment sur les talus et pentes herbeuses.

Manteau neigeux

Modèles de danger md.6: froid, neige légère et vent | md.1: sous-couche fragile persistante

Il tombe de 20 à 30 cm de neige, localement plus. Le vent souffle tempétueusement. Le vent du nord-ouest transporte intensivement la neige fraîche. Des accumulations de neige soufflée étendues se forment.

La neige fraîche et la neige soufflée se déposeront sur une surface de neige ancienne défavorable au-dessus de la limite de la forêt. Le manteau neigeux ancien est faible, notamment sur les pentes exposées à l'ouest, au nord et à l'est au-dessus d'environ 2200 m et sur les pentes exposées au sud en altitude.

Tendance

Des accumulations de neige soufflée supplémentaires se forment avec le vent de secteur nord partiellement tempétueux vendredi.

> Des avalanches peuvent être déclenchées facilement.

Degré de danger 3 - Marqué

Limite de la forêt

Tendance: danger d'avalanche constant
leVendredi 27 03 2026

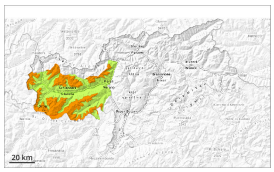

Neige soufflée
(Neige ventée)

Limite de la forêt

Neige ancienne
(Sous-couche fragile persistante)

2200m

Situation avalancheuse partiellement délicate.

Des accumulations de neige soufflée sont très fragiles à toutes les expositions au-dessus de la limite de la forêt. Celles-ci peuvent être déclenchées dans les couches proches de la surface. Des avalanches peuvent aussi se déclencher dans les couches du manteau neigeux proches du sol et sur les pentes exposées à l'ouest, au nord et à l'est atteindre une taille moyenne.
Des avalanches spontanées sont à attendre. Ceci particulièrement au pied des parois rocheuses et derrière les ruptures de terrain.

En outre il existe un danger à ne pas sous-estimer d'avalanches de neige meuble.

Manteau neigeux

Modèles de danger md.6: froid, neige légère et vent | md.1: sous-couche fragile persistante

Il tombe de 5 à 15 cm de neige, localement plus. Le vent souffle tempétueusement. Le vent du nord-ouest transporte la neige fraîche et ancienne de manière intensive. Des accumulations de neige soufflée étendues se forment.

La neige fraîche et la neige soufflée se déposeront sur une surface de neige ancienne défavorable au-dessus de la limite de la forêt. Le manteau neigeux ancien est faible, notamment sur les pentes exposées à l'ouest, au nord et à l'est au-dessus d'environ 2200 m et sur les pentes exposées au sud en altitude.

Tendance

Des accumulations de neige soufflée supplémentaires se forment avec le vent de secteur nord partiellement tempétueux vendredi.

> Des avalanches peuvent être déclenchées facilement.

Degré de danger 2 - Limité

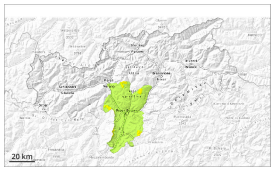

Limite de la forêt

Tendance: danger d'avalanche constant
leVendredi 27 03 2026

Neige soufflée
(Neige ventée)

Limite de la forêt

Neige récemment soufflée à évaluer avec précaution.

Des accumulations de neige soufflée sont très fragiles surtout sur les pentes très raides à l'ombre au-dessus de la limite de la forêt. Celles-ci peuvent être déclenchées dans les couches proches de la surface. Des avalanches peuvent de manière très isolée se déclencher dans les couches du manteau neigeux proches du sol et sur les pentes exposées à l'ouest, au nord et à l'est atteindre une taille moyenne.
Des avalanches spontanées isolées sont envisageables.

Manteau neigeux

Modèles de danger md.6: froid, neige légère et vent | md.1: sous-couche fragile persistante

Il tombe de 5 à 15 cm de neige, localement plus. Le vent souffle tempétueusement. Le vent du nord-ouest transporte la neige fraîche. Des accumulations de neige soufflée susceptibles d'être déclenchées se forment.

Tendance

Des accumulations de neige soufflée supplémentaires se forment avec le vent de secteur nord partiellement tempétueux vendredi.