# Mittwoch 18.02.2026

Veröffentlicht am 17.02.2026 um 17:00

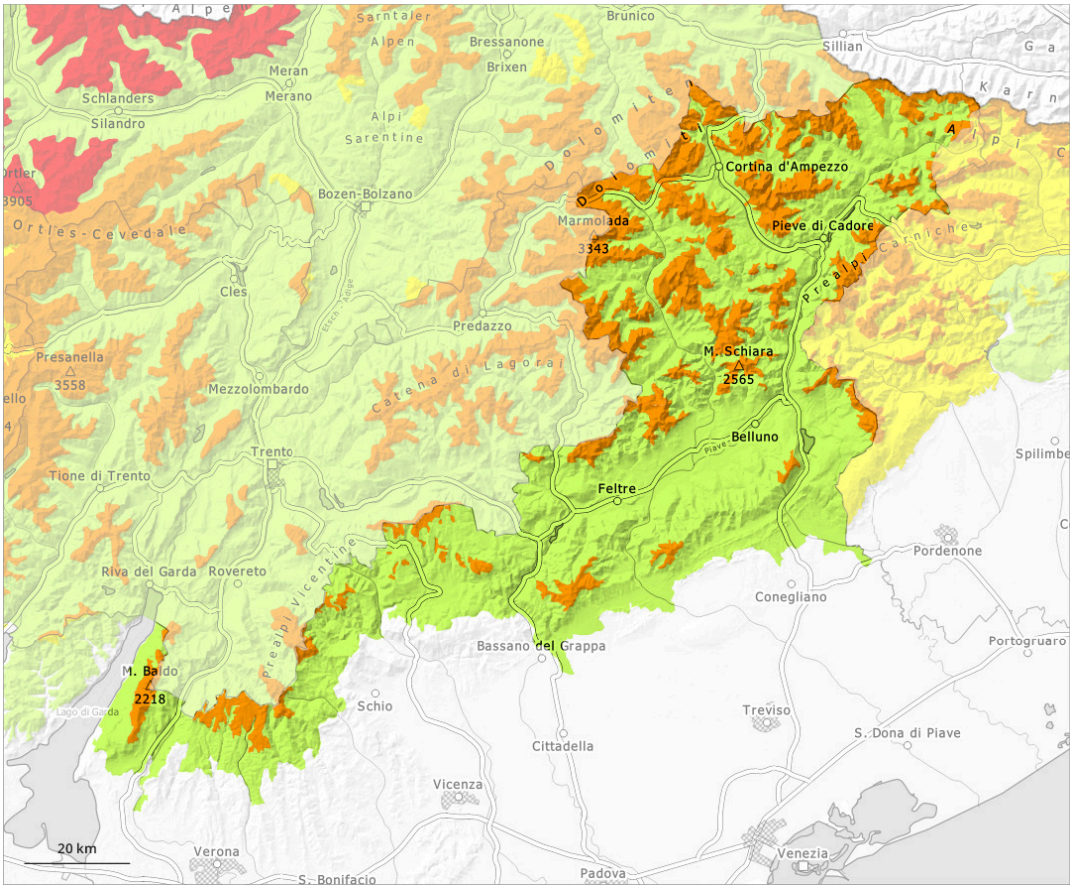


| 1 | 2 | 3 | 4 | 5 |
|---|---|---|---|---|
| gering | mäßig | erheblich | groß | sehr groß |

## Gefahrenstufe 3 - Erheblich

Waldgrenze

**Tendenz: Lawinengefahr bleibt gleich**
am Donnerstag, den 19.02.2026

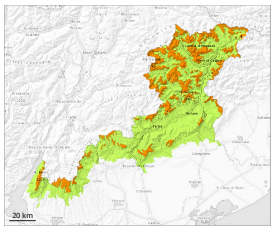

Triebschnee

Waldgrenze

Altschnee

Waldgrenze

### Triebschnee vorsichtig beurteilen. Ausgeprägte Schwachschichten im Altschnee sind heimtückisch.

Der Wind blies zeitweise stark. Verbreitet entstanden heikle Triebschneeansammlungen. Diese liegen vor allem in Kammlagen, Rinnen und Mulden. Die Gefahrenstellen liegen vor allem an Triebschneehängen aller Expositionen oberhalb von rund 1900 m sowie an Übergängen von wenig zu viel Schnee.
Schwachschichten im Altschnee sind heimtückisch. Die Lawinen können stellenweise in tiefen Schichten ausgelöst werden und mittlere Größe erreichen. Sie können schon von einzelnen Wintersportlern ausgelöst werden. Wummgeräusche und Risse beim Betreten der Schneedecke sind Alarmzeichen. Die Gefahrenstellen sind recht häufig und auch für Geübte kaum zu erkennen. Vor allem an sehr steilen Schattenhängen sind mittlere und vereinzelt große Lawinen möglich.
Entlastungsabstände und Einzelabfahrten werden empfohlen. Erfahrung und Zurückhaltung sind nötig.

### Schneedecke

Oberhalb von rund 1900 m entstanden teils leicht auslösbare Triebschneeansammlungen.
Schwachschichten im Altschnee sind heimtückisch. Der untere Teil der Schneedecke ist kantig aufgebaut und schwach.