BUTLLETÍ DEL PERILL D'ALLAUS DEL PRINCIPAT D'ANDORRA

Elaborado el 14/03/2026 16:00
Proxima actualización 15/03/2026 a las 16h

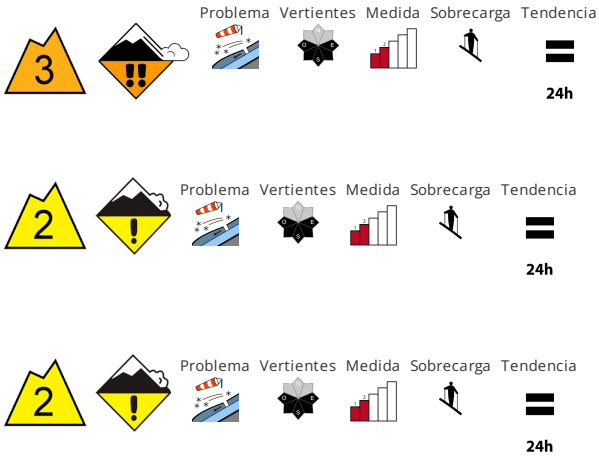

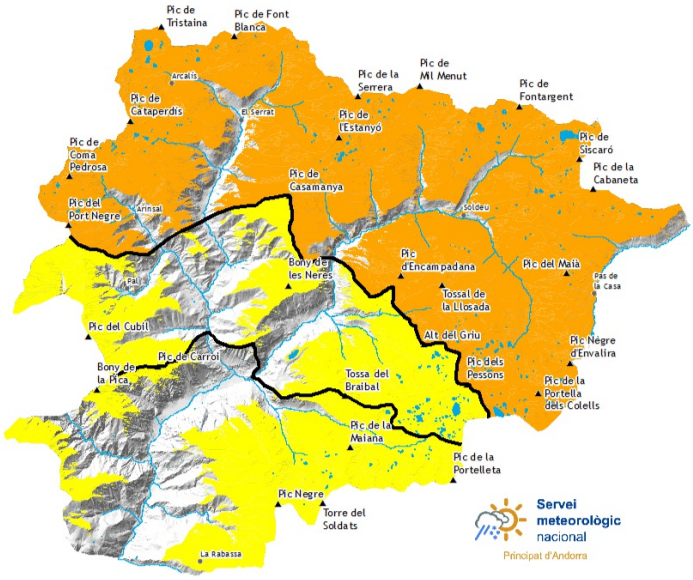

CALIDAD DE LA NIEVE

El viento con rachas muy fuertes transportará intensamente la nieve reciente y la nieve antigua. Las placas de viento representan la principal fuente de peligro. Sobre todo en las laderas orientadas a este, sur y oeste en la parte superior del manto de nieve hay capas débiles inestables. Las placas de viento pueden ser desencadenadas fácilmente y alcanzar un tamaño mediano. Los lugares peligrosos son resultan difíciles de reconocer con poca visibilidad.

ESTABILIDAD DEL MANTO NIVOSO

El domingo el viento soplará muy fuerte en una zona amplia. Las nuevas acumulaciones de nieve venteada se encuentran especialmente en las laderas cercanas a los cordales orientadas a este, sur y oeste y generalmente en la alta montaña. Cerca de los cordales los espesores de nieve varían mucho por la influencia del viento. Las condiciones son bastante favorables para las excursiones de montaña.

ESPESORES DEL MANTO NIVOSO FUERA DE PISTA

Zona norte		Espesor nieve		
Manto Nival		1500m	2000m	2500m
N	1600 m	0 cm	150 cm	200 cm
S	1900 m	0 cm	100 cm	150 cm

zona centro		Espesor nieve		
Manto Nival		1500m	2000m	2500m
N	1600 m	0 cm	150 cm	200 cm
S	1900 m	0 cm	100 cm	150 cm

Zona sur		Espesor nieve		
Manto Nival		1500m	2000m	2500m
N	1600 m	0 cm	120 cm	150 cm
S	1900 m	0 cm	60 cm	100 cm

BUTLLETÍ DEL PERILL D'ALLAUS DEL PRINCIPAT D'ANDORRA

Servei meteorològic nacional
Principat d'Andorra

Espesores de nieve nueva de los últimos días (de las ultimas 24h mesurado a las 06:00h UTC)

	10/03/2026	11/03/2026	12/03/2026	13/03/2026
FEDA (Central)	0 cm	0 cm	0 cm	0 cm
Engolasters - FEDA	0 cm	0 cm	0 cm	0 cm
Bony de les Neres	0 cm	0 cm	0 cm	3 cm
Sorteny	0 cm	7 cm	0 cm	8 cm
Les Fonts d'Arinsal	0 cm	5 cm	0 cm	9 cm
Perafita	0 cm	0 cm	0 cm	0 cm
Tossa Espiolets	0 cm	4 cm	0 cm	5 cm
Grau Roig - FEDA	0 cm	1 cm	0 cm	4 cm
Fontverd	0 cm	0 cm	0 cm	0 cm
Ransol - FEDA	0 cm	0 cm	0 cm	0 cm
Caborreu	1 cm	2 cm	0 cm	5 cm
La Solana	0 cm	3 cm	0 cm	3 cm
Coll Pa	0 cm	0 cm	0 cm	4 cm
Envalira Antenes	2 cm	0 cm	0 cm	0 cm
Vall del Riu FEDA	0 cm	0 cm	0 cm	9 cm