Mittwoch 15.04.2026

Veröffentlicht am 14.04.2026 um 17:00

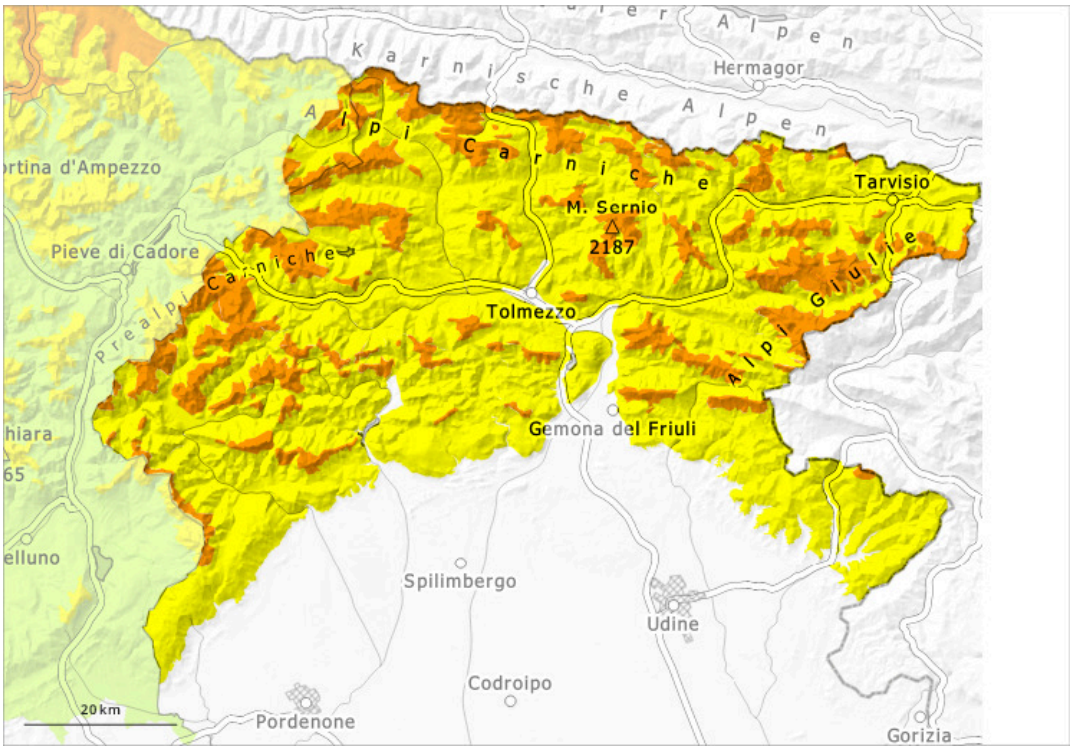

1	2	3	4	5
gering	mäßig	erheblich	groß	sehr groß

Gefahrenstufe 3 - Erheblich

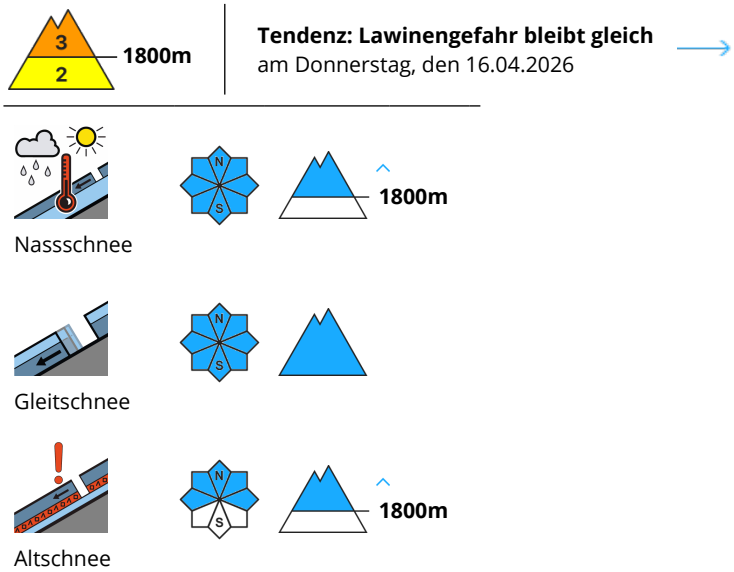

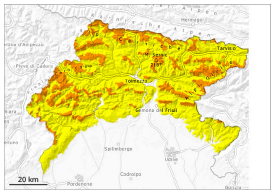

In den Hauptniederschlagsgebieten sind die Gefahrenstellen weiter verbreitet.

Es sind Nass- und Gleitschneelawinen möglich. Die Lawinengefahr sollte vor Ort besonders gründlich überprüft werden. Die Gefahrenstellen liegen vor allem an Felswandfüßen, sowie in Kammlagen, Rinnen und Mulden. Besonders heikel sind Stellen, wo Schwachstellen im Altschnee vorhanden sind. Die Lawinen können in tiefen Schichten anreißen. Zudem sind Gleitschneelawinen möglich.

Schneedecke

Die Wetterbedingungen führen verbreitet zu einer Durchnässung der Schneedecke. Snow cover and snow depth vary greatly depending on exposure and elevation. In tiefen und mittleren Lagen liegt an Südhängen wenig Schnee. In der Schneedecke sind vor allem an Schattenhängen Schwachschichten vorhanden.

Tendenz

Es ist teils bewölkt.