Mercredi 04.02.2026

Publié 03 02 2026, 17:00

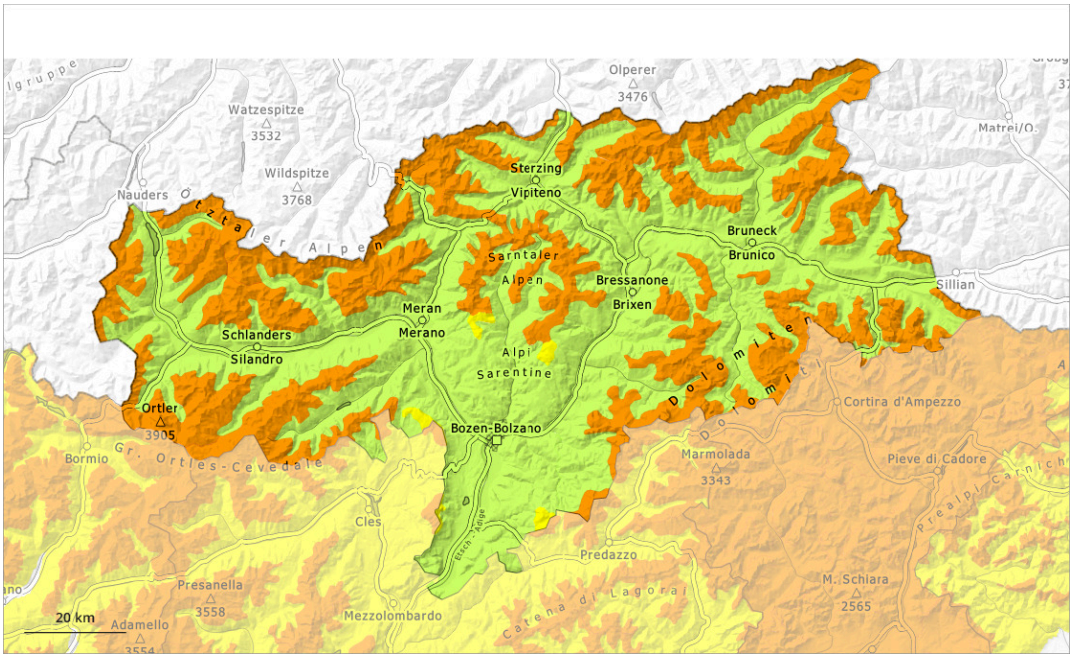

1	2	3	4	5
faible	limité	marqué	fort	très fort

Degré de danger 3 - Marqué

Limite de la forêt

Tendance: danger d'avalanche constant
leJeudi 05 02 2026

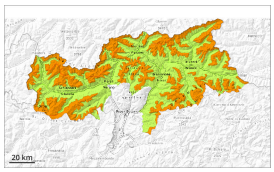

Neige ancienne (Sous-couche fragile persistante)

Limite de la forêt

Neige soufflée (Neige ventée)

Limite de la forêt

Situation avalancheuse toujours traître. Neige soufflée et neige ancienne fragile constituant le danger principal.

Des couches fragiles marquées en partie inférieure du manteau neigeux peuvent toujours être déclenchées facilement par des amateurs de sports d'hiver isolés, surtout sur les pentes exposées à l'ouest, au nord et à l'est. Ceci surtout au-dessus de la limite de la forêt, de manière isolée aussi dans la zone de la limite de la forêt et sur les pentes raides ensoleillées en altitude. Des déclenchements à distance sont possibles.
Les accumulations récentes de neige soufflée peuvent être déclenchées facilement ou glisser spontanément de manière isolée surtout sur les pentes exposées à l'ouest à est en passant par le nord au-dessus de la limite de la forêt. Elles peuvent entraîner la neige ancienne fragile et atteindre une taille moyenne.

Des bruits sourds et des fissures lors du passage sur le manteau neigeux ainsi que des avalanches récentes sont des signes d'alarme qui attirent l'attention sur le danger. Prudence et retenue sont recommandées.

Manteau neigeux

Modèles de danger md.1: sous-couche fragile persistante | md.6: froid, neige légère et vent

Il est tombé surtout du Groupe de l'Ortler jusqu'au Massif du Venediger en passant par les Alpes de Stubai jusqu'à 10 cm de neige, localement plus. Les accumulations de neige soufflée se développent encore avec le vent parfois fort.
La neige fraîche et la neige soufflée reposent sur une couche fragile de neige ancienne. Dans le manteau neigeux ancien des couches fragiles importantes sont présentes. Ceci particulièrement sur les pentes exposées à l'ouest, au nord et à l'est.

Tendance

Il tombe surtout à l'est jusqu'à 15 cm de neige, localement plus. Des couches fragiles dans la neige ancienne peuvent encore être déclenchées par des amateurs de sports d'hiver isolés. En outre les accumulations de neige soufflée fraîches sont fragiles.

Degré de danger 2 - Limité

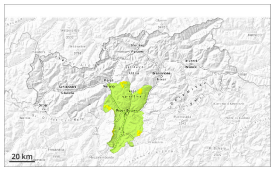

Limite de la forêt

Tendance: danger d'avalanche constant
leJeudi 05 02 2026

Neige soufflée
(Neige ventée)

Limite de la forêt

Attention à la neige récemment soufflée.

Des avalanches peuvent de manière isolée être déclenchées, mais sont en général plutôt petites. Ceci particulièrement sur les pentes très raides à l'ombre comme à proximité des crêtes, dans les combes et couloirs au-dessus de la limite de la forêt.

A côté du danger d'ensevelissement, il faut surtout penser au danger d'être emporté et de chuter.

Manteau neigeux

Les accumulations de neige soufflée plutôt petites des derniers jours reposent sur une surface de neige ancienne défavorable en altitude. Le manteau neigeux ancien a subi une métamorphose constructive.

Le manteau neigeux est généralement très variable à petite échelle.

Tendance

Il y a en général trop peu de neige pour les sports d'hiver. Danger d'avalanches limité.