Samedi 21.02.2026

Publié 20 02 2026, 17:00

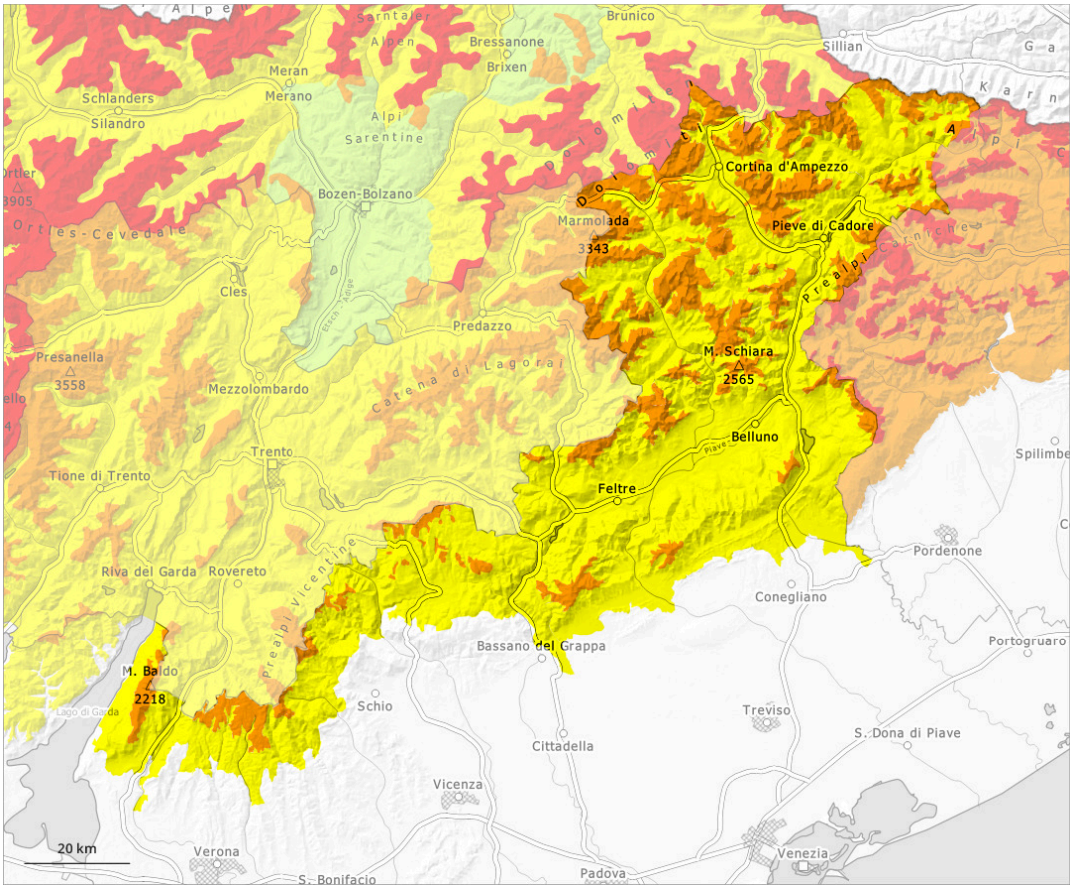

1	2	3	4	5
faible	limité	marqué	fort	très fort

Degré de danger 3 - Marqué

Limite de la forêt

Tendance: danger d'avalanche constant
leDimanche 22 02 2026

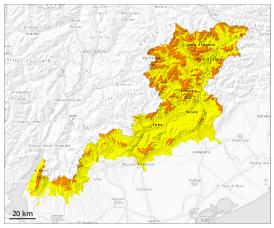

Neige soufflée (Neige ventée)

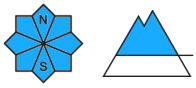

Limite de la forêt

Neige ancienne (Sous-couche fragile persistante)

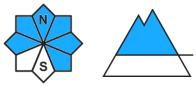

Limite de la forêt

Avalanches mouillées (Neige humide)

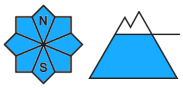

2000m

Neige soufflée à éviter. Des couches fragiles marquées dans la neige ancienne demandent un choix d'itinéraire prudent.

Le vent souffle en général fortement. En général des accumulations de neige soufflée étendues se forment. Les endroits dangereux se trouvent Surtout sur les pentes où s'est accumulée la neige soufflée à toutes les expositions au-dessus d'environ 1900 m ainsi qu'aux transitions entre les endroits faiblement et fortement enneigés.
Des couches fragiles dans la neige ancienne sont traîtres. Les avalanches peuvent être déclenchées dans les couches profondes par endroits et atteindre une grande taille de manière isolée. Elles peuvent être déjà déclenchées par un seul amateur de sports d'hiver. Des bruits sourds et des fissures lors du passage sur le manteau neigeux sont des signes d'alarme. Les endroits dangereux sont assez fréquents et facilement identifiables. Expérience et retenue sont nécessaires. Avec le rayonnement solaire le danger d'avalanches humides augmente en cours de journée.

Manteau neigeux

La neige fraîche de jeudi repose sur une surface de neige ancienne défavorable au-dessus de la limite de la forêt. Des accumulations de neige soufflée en partie grandes se sont formées surtout au-dessus d'environ 1900 m. La partie inférieure du manteau neigeux a subi une métamorphose constructive à grains anguleux et est fragile. Des avalanches peuvent être déclenchées aussi dans les couches plus profondes du manteau neigeux.