Venerdì 27.03.2026

Pubblicato il 26.03.2026 alle ore 17:00

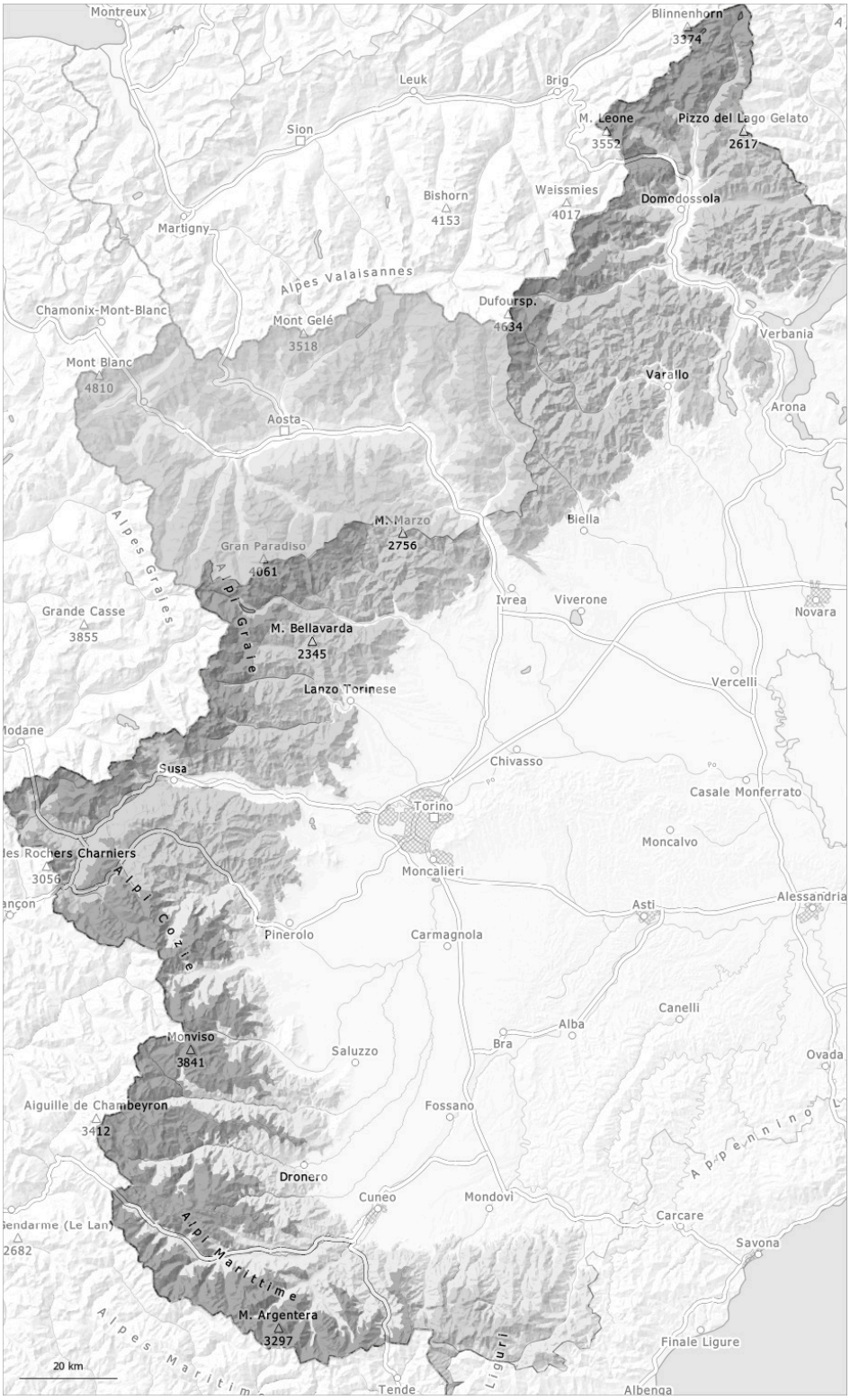

1	2	3	4	5
debole	moderato	marcato	forte	molto forte

Grado di pericolo 3 - Marcato

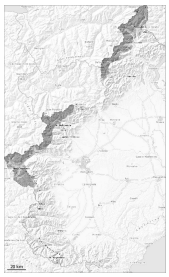

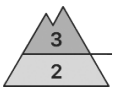

Limite del bosco

Tendenza: pericolo valanghe stabile
per Sabato il 28.03.2026

Lastrone da vento

Limite del bosco

Neve fresca

Limite del bosco

Venti tempestosi da nord ovest nelle regioni esposte al favonio: Attenzione alla neve ventata.

Il vento proveniente da nord ovest ha causato il trasporto della neve fresca e della neve vecchia.
Con le basse temperature, e il favonio, il manto nevoso non riuscirà a consolidarsi.
Negli ultimi due giorni principalmente nelle conche, nei canaloni e dietro ai cambi di pendenza si sono formati accumuli di neve ventata in parte di grandi dimensioni.

Le valanghe possono distaccarsi a livello isolato già con un debole sovraccarico oppure spontaneamente, attenzione soprattutto sui pendii carichi di neve ventata e nelle zone di passaggio da poca a molta neve come p.es. all'ingresso di conche e canaloni.

Le escursioni richiedono attenzione e prudenza.

Manto nevoso

Situazione tipo st.6: neve a debole coesione e vento

Principalmente lungo il confine con la Francia e lungo il confine con da Svizzera ieri sono caduti da 10 a 20 cm di neve, localmente anche di più.
Il Föhn rimaneggerà intensamente la neve fresca e la neve vecchia.
In molti punti la neve fresca e quella ventata poggiano su una crosta dura.

Con le basse temperature e il vento da moderato a forte proveniente da nord ovest, il manto nevoso non riuscirà a consolidarsi. Le condizioni meteo causeranno soprattutto alle quote medie e alte una sturttura sfavorevole del manto nevoso.

Specialmente nelle zone in prossimità delle creste ad alta quota l'innevamento è estremamente variabile a seconda dell'azione del vento.

Grado di pericolo 3 - Marcato

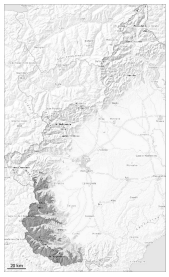

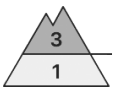

Limite del bosco

Tendenza: pericolo valanghe stabile
per Sabato il 28.03.2026

Lastrone da vento

Limite del bosco

Attenzione alla neve ventata.

Il vento proveniente da nord ovest ha causato il trasporto della neve vecchia a debole coesione. Gli accumuli di neve ventata si sono formati principalmente al di sopra del limite del bosco.
Le valanghe possono distaccarsi già in seguito al passaggio di un singolo appassionato di sport invernali oppure spontaneamente. Ciò soprattutto nelle zone di passaggio da poca a molta neve come p.es. all'ingresso di conche e canaloni e sui pendii carichi di neve ventata.

Specialmente sui pendii ombreggiati ripidi le valanghe possono coinvolgere gli strati più profondi e raggiungere dimensioni piuttosto grandi.

Le attività fuoripista richiedono attenzione.

Manto nevoso

Situazione tipo st.6: neve a debole coesione e vento

Il vento proveniente da nord ovest ha causato il trasporto della neve vecchia a debole coesione.
Con il netto raffreddamento e il favonio da moderato a forte, si sono formati accumuli di neve ventata.
Ad alta quota e in alta montagna: La neve ventata poggia su una superficie del manto di neve vecchia liscia.
Specialmente sui pendii ombreggiati, all'interno del manto di neve vecchia si trovano insidiosi strati fragili.

Soprattutto in prossimità delle cime l'innevamento è estremamente variabile a seconda dell'azione del vento.

Grado di pericolo 2 - Moderato

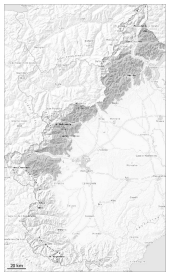

Tendenza: pericolo valanghe stabile
per Sabato il 28.03.2026

Lastrone da vento

Attenzione alla neve ventata.
Al di sopra del limite del bosco il pericolo di valanghe è leggermente superiore.

Il vento proveniente da nord ovest ha causato il trasporto della neve fresca e della neve vecchia. Specialmente al di sopra del limite del bosco, soprattutto nelle conche, nei canaloni e dietro ai cambi di pendenza e sui pendii carichi di neve ventata sono possibili valanghe di neve a lastroni di medie dimensioni. Ma non sono escluse alcune valanghe in parte di grandi dimensioni.

Le valanghe possono distaccarsi già in seguito al passaggio di un singolo appassionato di sport invernali oppure spontaneamente, attenzione soprattutto sui pendii ripidi e nelle zone di passaggio da poca a molta neve come p.es. all'ingresso di conche e canaloni.

Le escursioni richiedono attenzione.

Manto nevoso

Situazione tipo st.6: neve a debole coesione e vento

Il Föhn ha rimaneggiato intensamente la neve fresca e la neve vecchia.
In molti punti la neve fresca e quella ventata poggiano su una crosta dura.

Con le basse temperature e il vento da moderato a forte proveniente da nord ovest, il manto nevoso non riuscirà a consolidarsi. Le condizioni meteo causeranno soprattutto alle quote medie e alte una sturttura sfavorevole del manto nevoso.

Specialmente nelle zone in prossimità delle creste ad alta quota l'innevamento è estremamente variabile a seconda dell'azione del vento.

Grado di pericolo 2 - Moderato

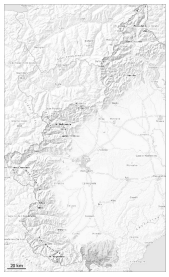

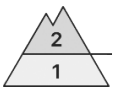

Limite del bosco

Tendenza: pericolo valanghe stabile
per Sabato il 28.03.2026

Lastrone da vento

Limite del bosco

Attenzione alla neve ventata.

Il vento proveniente da nord ovest ha causato il trasporto della neve vecchia a debole coesione. Gli accumuli di neve ventata si sono formati principalmente al di sopra del limite del bosco.
Gli accumuli di neve ventata possono a livello isolato distaccarsi già in seguito al passaggio di un singolo appassionato di sport invernali. Ciò soprattutto nelle zone di passaggio da poca a molta neve come p.es. all'ingresso di conche e canaloni e sui pendii ripidi.
Specialmente nelle conche e nei canaloni le valanghe possono coinvolgere i vari strati di neve ventata e raggiungere dimensioni medie.

Le attività fuoripista richiedono attenzione.

Manto nevoso

Situazione tipo st.6: neve a debole coesione e vento

Il vento proveniente da nord ovest ha causato il trasporto della neve vecchia a debole coesione.
Con il netto raffreddamento e il favonio da moderato a forte, si sono formati accumuli di neve ventata.
Ad alta quota e in alta montagna: La neve ventata poggia su una superficie del manto di neve vecchia liscia.

Soprattutto in prossimità delle cime l'innevamento è estremamente variabile a seconda dell'azione del vento.