Sonntag 15.02.2026

Veröffentlicht am 14.02.2026 um 17:00

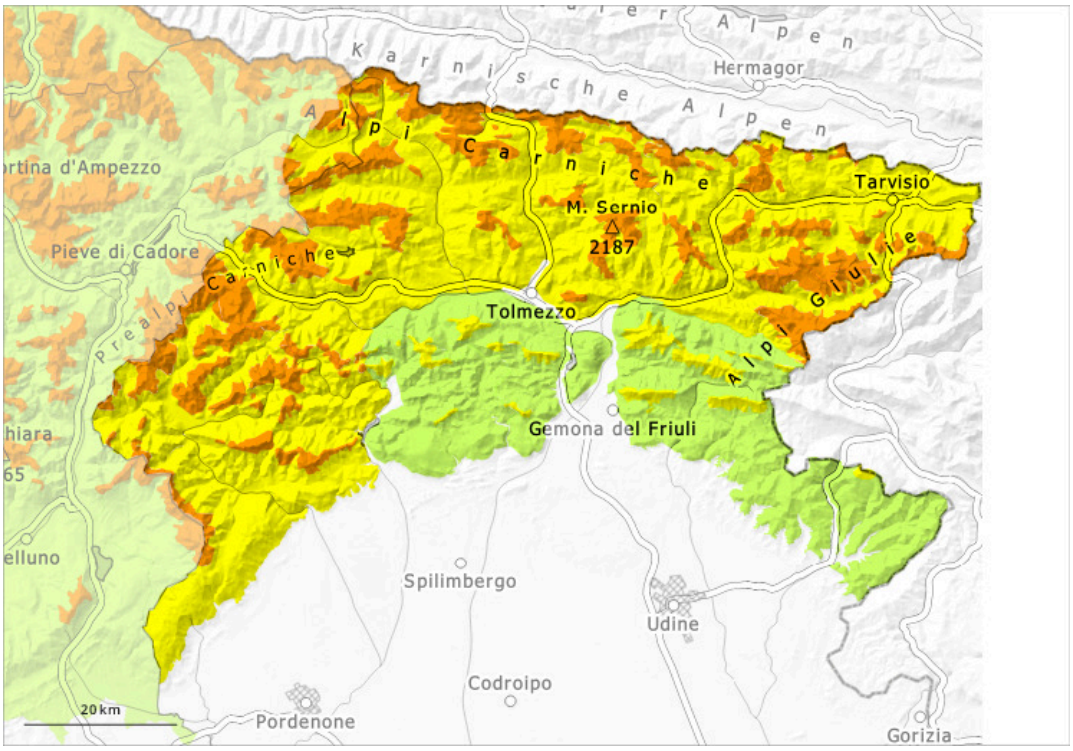

1	2	3	4	5
gering	mäßig	erheblich	groß	sehr groß

Gefahrenstufe 3 - Erheblich

Tendenz: Lawinengefahr bleibt gleich
am Montag, den 16.02.2026

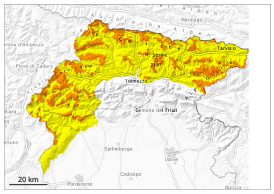

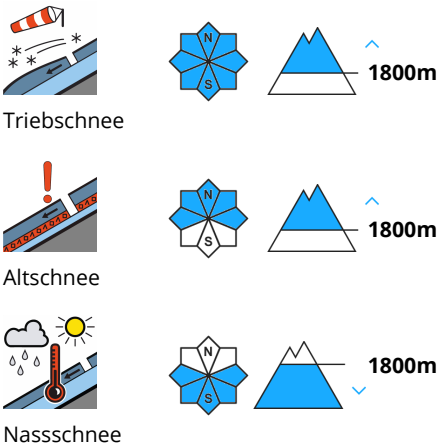

In der Höhe erhebliche Lawinengefahr.

Mit Neuschnee und Wind entstanden störanfällige Triebschneeansammlungen. Sie müssen vorsichtig beurteilt werden. Die Gefahrenstellen liegen in Kammlagen sowie in Rinnen, Mulden und hinter Geländekanten. Vor allem an Sonnenhängen sind Lockerschneelawinen möglich. Lawinen können bis auf den Boden durchreißen. Sie können von einzelnen Wintersportlern ausgelöst werden.

Schneedecke

Die frischen und älteren Triebschneeansammlungen überlagern eine schwache Altschneedecke. In der Schneedecke sind vor allem an Schattenhängen Schwachschichten vorhanden. Die Wetterbedingungen führen vor allem an Sonnenhängen zu einer Anfeuchtung der Schneedecke.

Tendenz

Es ist teils bewölkt.

Gefahrenstufe 2 - Mäßig

Waldgrenze

Tendenz: Lawinengefahr bleibt gleich
am Montag, den 16.02.2026

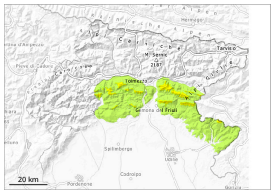

Triebschnee

Waldgrenze

Altschnee

Waldgrenze

Mäßige Lawinengefahr.

Die störanfälligen Triebschneeansammlungen müssen vorsichtig beurteilt werden. Die Gefahrenstellen liegen in Kammlagen sowie in Rinnen, Mulden und hinter Geländekanten. Vor allem an Sonnenhängen sind Lockerschneelawinen möglich. Lawinen können bis auf den Boden durchreißen.

Schneedecke

In der Schneedecke sind vor allem an Schattenhängen Schwachschichten vorhanden. Die Wetterbedingungen führen an Sonnenhängen zu einer Anfeuchtung der Schneedecke.

Tendenz

Es ist teils bewölkt.