TERMINILLO MONTI REATINI E LAGA OVEST

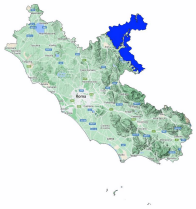

Bollettino Valanghe N. 354/2026 del 22/04/2026 ore 14.00
Validità 48 ore prossima emissione 23/04/2026

A cura del Servizio METEOMONT dell'ARMA dei CARABINIERI
In collaborazione con Servizio Meteorologico dell'Aeronautica militare

SITUAZIONE alle 14:00 del 22/04/2026

SITUAZIONE TIPO: pioggia su neve.

Quota neve (mslm)	Nord	Sud
	1700	2000

Altezza Neve (cm)	Neve al suolo	Neve Fresca	Quota (mslm)
	029	000	1825

VALANGHE OSSERVATE: -.

PREVISIONI 23/04/2026

GRADO DI PERICOLO: DEBOLE 1

SITUAZIONE TIPO: situazione primaverile.

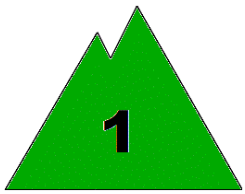

MANTO NEVOSO: La stabilità del manto nevoso è discreta su pochi punti (aree) per isolati pendii, possibili valanghe di dimensioni piccole.

AVVERTENZE

Meteomont ricorda ARTVA, pala e sonda sempre al seguito.

SCALA EUROPEA DEL GRADO DI PERICOLO VALANGHE

LEGENDA PROBLEMA

Bollettino realizzato su scala sinottica-regionale (standard EAWS). La sua valutazione non può escludere in alcun modo la necessità di una seria e capace valutazione locale del pericolo (singolo pendio) che può essere anche sensibilmente diverso. Le previsioni meteorologiche sono relative all'orario UTC (per l'Italia +1 in inverno e +2 in estate).

TERMINILLO MONTI REATINI E LAGA OVEST

PREVISIONE METEO

Quota		23/04/2026 h6:00	23/04/2026 h12:00	23/04/2026 h18:00
1000	Venti	04 Nodi da Est	06 Nodi da N-Est	03 Nodi da Est
	Temperature	+01 °C	+06 °C	+04 °C
	Temp.percepita	-1 °C	4 °C	3 °C
2000	Venti	11 Nodi da Est	10 Nodi da N-Est	09 Nodi da N-Est
	Temperature	-01 °C	+00 °C	+02 °C
	Temp.percepita	-7 °C	-5 °C	-2 °C
3000	Venti	08 Nodi da N-Est	14 Nodi da N-Est	15 Nodi da N-Est
	Temperature	-05 °C	-04 °C	-01 °C
	Temp.percepita	-11 °C	-11 °C	-8 °C
Zero termico		1500-1700 m.	1900-2100 m.	2700-2900 m.
Fenomeno		—	—	—
Stato del cielo				

LEGENDA FENOMENI

— Assenza Fenomeni · Nebbia · Foschia · Pioggia debole · Pioggia moderata · Pioggia forte · Temporali

Nevicata debole · Nevicata moderata · Nevicata forte

STATO DEL CIELO

Sereno · Poco nuvoloso · Nuvoloso · Molto nuvoloso · Coperto

(*) Dati meteonivometrici non presenti.

L'INFORMAZIONE E' PREVENZIONE - LEGGI L'ATTUALE GRADO DI PERICOLO VALANGHE!

IL CAPO DEL CENTRO NAZIONALE METEOMONT
(Ten. Col. RFI Emanuela Gini)
FIRMA AUTOGRAFA OMESSA AI SENSI
DELL'ART.3 DEL D.LGS N.39/1993