Samstag 14.03.2026

Veröffentlicht am 13.03.2026 um 17:00

Vormittag

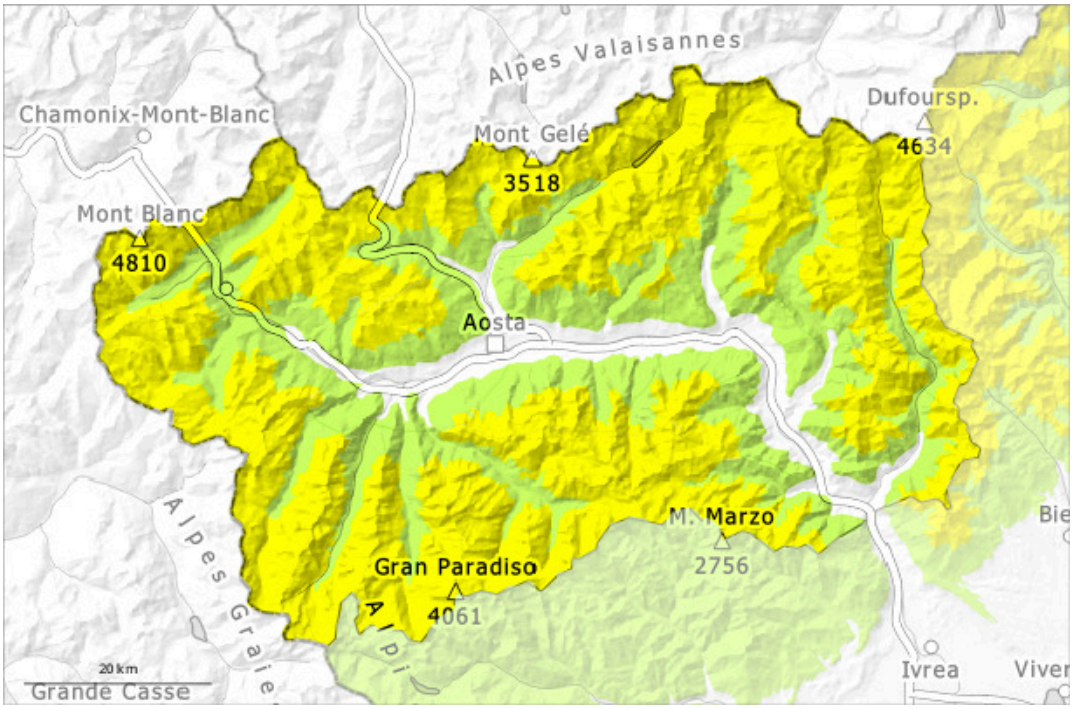

Nachmittag

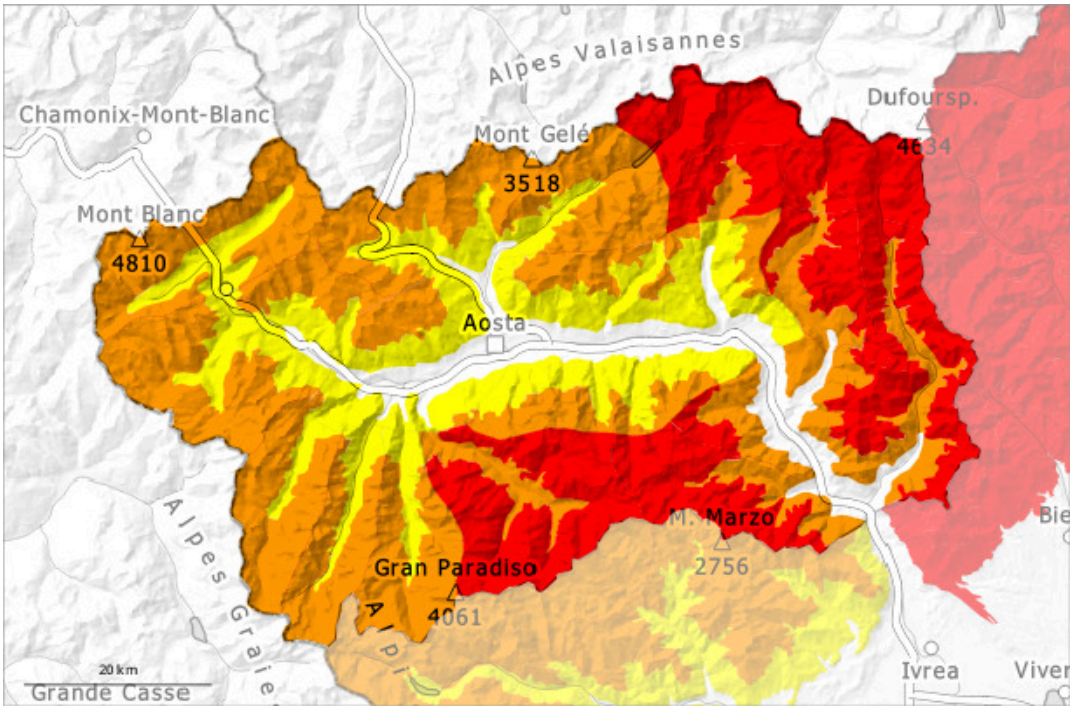

1	2	3	4	5
gering	mäßig	erheblich	groß	sehr groß

Samstag 14.03.2026

Veröffentlicht am 13.03.2026 um 17:00

Gefahrenstufe 4 - Groß

AM:

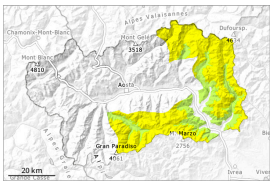

1800m

Tendenz: Lawinengefahr bleibt gleich
am Sonntag, den 15.03.2026

Neuschnee

1800m

PM:

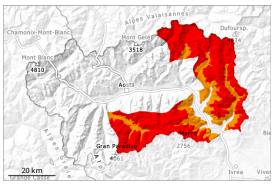

1800m

Tendenz: Lawinengefahr bleibt gleich
am Sonntag, den 15.03.2026

Neuschnee

1800m

Neuschnee

1800m

Mit der Intensivierung der Niederschläge steigt die Lawinengefahr ab dem Mittag allmählich an auf die Stufe 4, "groß". Die Tourenverhältnisse sind heikel.

Samstag: Es fällt viel Schnee. Mit der Intensivierung der Schneefälle nehmen Anzahl und Größe der Gefahrenstellen ab dem Mittag zu. Der teilweise starke Wind verfrachtet den Neuschnee intensiv. Der Neuschnee vom Samstag verbindet sich schlecht mit dem Altschnee.
V.a. an steilen Schattenhängen sind vor allem aus hoch gelegenen Einzugsgebieten vermehrt teils große Lawinen zu erwarten. Die trockenen Lawinen können in den Hauptniederschlagsgebieten in den typischen Lawinenzügen teilweise bis in Tallagen vorstoßen.
Von Skitouren, Freeriden und Schneeschuhwanderungen wird abgeraten.

Schneedecke

Gefahrenmuster gm.6: lockerer schnee und wind

Am Samstag fallen oberhalb von rund 1600 m 40 bis 100 cm Schnee, lokal auch mehr. Der obere Teil der Schneedecke ist ungünstig geschichtet. Der Neuschnee vom Samstag verbindet sich schlecht mit dem Altschnee.
Am Donnerstag fielen gebietsweise oberhalb von rund 2200 m 5 bis 10 cm Schnee.
Der obere Teil der Schneedecke ist weitgehend stabil, mit einer oft tragfähigen Schmelzharschkruste an der Oberfläche.
Besonders steile Schattenhänge hohe Lagen und Hochgebirge: Oberflächlich sehr verdichteter Schnee, der durch die stürmischen Winde Ende Februar stabilisiert wurde, oder bestehend aus facettierten Kristallen

und lokal aus Schnee mit schwacher Kohäsion und Oberflächenreif. In der Altschneedecke sind dort Schwachschichten vorhanden.
In Kamm- und Passlagen sowie in hohen Lagen liegen je nach Windeinfluss sehr unterschiedliche Schneehöhen.

Tendenz

Verbreitet Neuschnee: Der Neuschnee sowie die verbreitet entstehenden, teils großen Triebschneeansammlungen bilden die Hauptgefahr.

Gefahrenstufe 3 - Erheblich

AM:

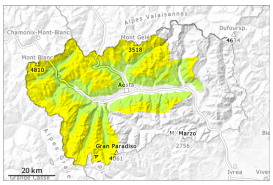

1800m

Tendenz: Lawinengefahr bleibt gleich
am Sonntag, den 15.03.2026

Neuschnee

1800m

PM:

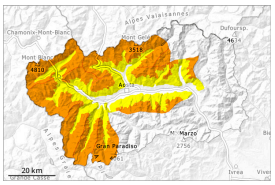

1800m

Tendenz: Lawinengefahr bleibt gleich
am Sonntag, den 15.03.2026

Neuschnee

1800m

Neuschnee

1800m

Mit der Intensivierung der Niederschläge steigt die Lawinengefahr ab dem Mittag allmählich an. Die Tourenverhältnisse sind teils heikel.

Samstag: Mit der Intensivierung der Schneefälle nehmen Anzahl und Größe der Gefahrenstellen ab dem Mittag zu. Der mäßige Wind verfrachtet den Neuschnee. Der Neuschnee vom Samstag verbindet sich schlecht mit dem Altschnee.
Besonders an steilen Schattenhängen sind vor allem aus hoch gelegenen Einzugsgebieten vermehrt mittlere bis große Lawinen zu erwarten. Die trockenen Lawinen können in den typischen Lawinenzügen teilweise bis in mittlere Lagen vorstoßen.
Skitouren, Variantenabfahrten und Schneeschuhwanderungen erfordern Vorsicht und Zurückhaltung.

Schneedecke

Gefahrenmuster gm.6: lockerer schnee und wind

Am Samstag fallen oberhalb von rund 1600 m 30 bis 60 cm Schnee, lokal auch mehr. Der obere Teil der Schneedecke ist ungünstig geschichtet. Der Neuschnee vom Samstag verbindet sich stellenweise schlecht mit dem Altschnee.
Am Donnerstag fielen gebietsweise oberhalb von rund 2200 m 5 bis 10 cm Schnee.
Der obere Teil der Schneedecke ist weitgehend stabil, mit einer oft tragfähigen Schmelzharschkruste an der Oberfläche.
Besonders steile Schattenhänge hohe Lagen und Hochgebirge: Oberflächlich sehr verdichteter Schnee, der durch die stürmischen Winde Ende Februar stabilisiert wurde, oder bestehend aus facettierten Kristallen und lokal aus Schnee mit schwacher Kohäsion und Oberflächenreif. In der Altschneedecke sind dort

Schwachschichten vorhanden.
In Kamm- und Passlagen sowie in hohen Lagen liegen je nach Windeinfluss sehr unterschiedliche Schneehöhen.

Tendenz

Neuschnee: Der Neuschnee sowie die verbreitet entstehenden Triebschneeansammlungen bilden die Hauptgefahr.