Sabato 07.03.2026

Pubblicato il 06.03.2026 alle ore 17:00

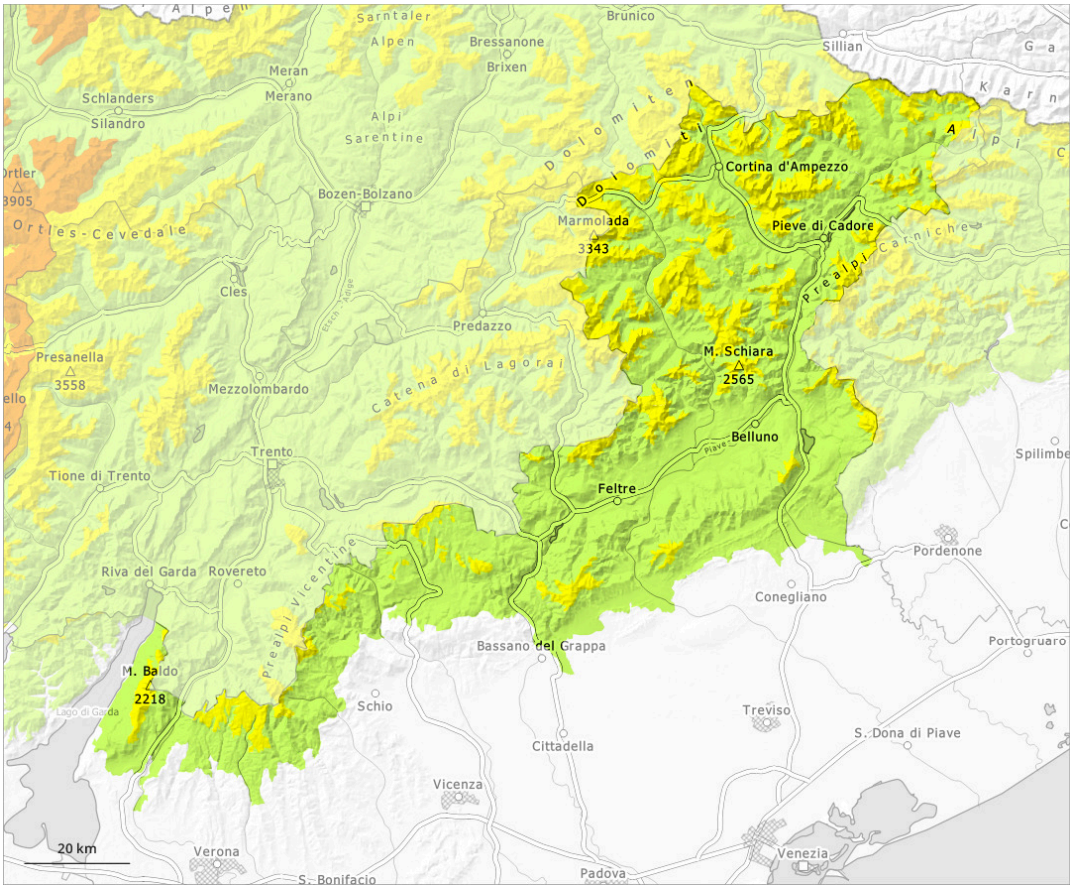

1	2	3	4	5
debole	moderato	marcato	forte	molto forte

Grado di pericolo 2 - Moderato

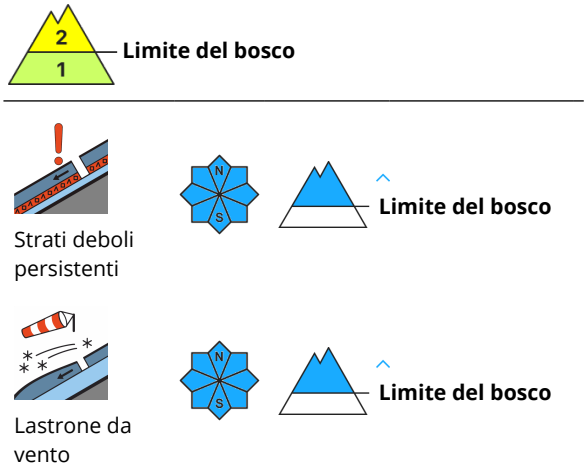

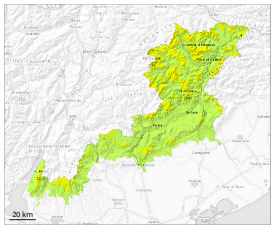

Con il rialzo termico e l'irradiazione solare diurni, la probabilità di distacco di valanghe di neve a lastroni aumenterà anche sui pendii soleggiati ripidi in quota. Sono possibili valanghe bagnate di neve a debole coesione di piccole e, a livello isolato, di medie dimensioni al di sopra dei 2000 m circa. Le escursioni e le discese fuori pista dovrebbero iniziare e terminare presto.
Le valanghe possono in parte subire un distacco nella neve vecchia e, sui pendii esposti a ovest, nord ed est, raggiungere dimensioni piuttosto grandi. Ciò in alcuni punti già da parte di un singolo appassionato di sport invernali. I punti pericolosi si trovano soprattutto al di sopra dei 2000 m circa. Attenzione soprattutto nelle zone di passaggio da poca a molta neve come p.es. all'ingresso di conche e canaloni.

Manto nevoso

Il manto nevoso ha una stratificazione sfavorevole, con una crosta da rigelo spesso portante in superficie. Con le alte temperature e l'irradiazione solare, si formerà una situazione valanghiva insidiosa. Queste condizioni causeranno un indebolimento del manto nevoso nelle conche, nei canaloni e dietro ai cambi di pendenza. Ciò soprattutto sui pendii ripidi esposti a sud, sud ovest e ovest al di sopra del limite del bosco.