Sabato 14.02.2026

Pubblicato il 13.02.2026 alle ore 17:00

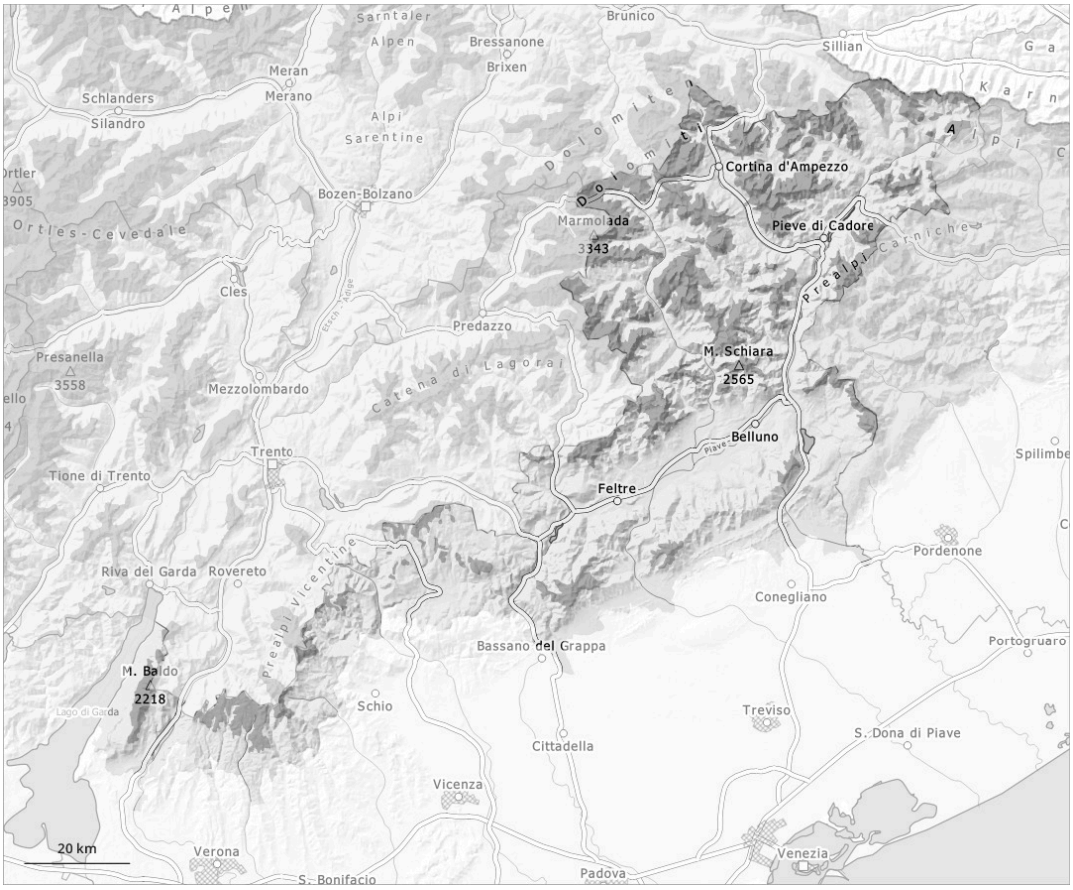

1	2	3	4	5
debole	moderato	marcato	forte	molto forte

Grado di pericolo 3 - Marcato

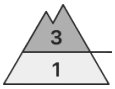

Limite del bosco

Tendenza: pericolo valanghe stabile
per Domenica il 15.02.2026

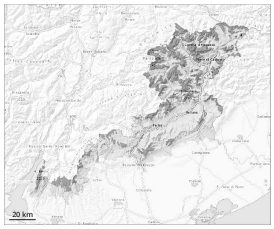

Strati deboli persistenti

Limite del bosco

Lastrone da vento

2000m

Gli strati deboli molto pronunciati presenti nella neve vecchia rappresentano la principale fonte di pericolo. La neve ventata richiede attenzione.

In molte regioni sabato cadranno da 10 a 20 cm di neve al di sopra dei 1800 m circa, localmente anche di più. Non sono escluse alcune valanghe spontanee per lo più di piccole dimensioni. Il vento sarà in molte regioni forte. In molti punti si formeranno estesi accumuli di neve ventata. Questi ultimi si formeranno soprattutto nelle zone in prossimità delle creste, nelle conche e nei canaloni. I punti pericolosi si trovano soprattutto sui pendii carichi di neve soffiata esposti in tutte le direzioni al di sopra dei 1900 m circa come pure nelle zone di passaggio da poca a molta neve.
Gli strati deboli presenti nella neve vecchia sono insidiosi. In alcuni punti le valanghe possono subire un distacco negli strati più profondi del manto nevoso e raggiungere dimensioni medie. Esse possono distaccarsi già in seguito al passaggio di un singolo appassionato di sport invernali. I rumori di "whum" e la formazione di fessure quando si calpesta la coltre di neve sono campanelli di allarme. I punti pericolosi sono piuttosto frequenti e difficilmente individuabili anche da parte dell'escursionista esperto. Soprattutto sui pendii ombreggiati molto ripidi sono possibili valanghe di medie e, a livello isolato, di grandi dimensioni. Soprattutto sui pendii molto ripidi e nelle conche e nei canaloni sono possibili valanghe di medie dimensioni.
Si raccomandano distanze di scarico e discese singole. Sono necessarie esperienza e prudenza.

Manto nevoso

La neve fresca dell'ultima settimana poggia su brina superficiale al di sopra del limite del bosco. Gli strati deboli presenti nella profondità del manto nevoso sono individuabili solo con difficoltà. La parte basale del manto nevoso ha subito un metamorfismo costruttivo a cristalli sfaccettati ed è debole. Le valanghe possono subire un distacco anche negli strati più profondi del manto nevoso.