Sonntag 22.03.2026

Veröffentlicht am 21.03.2026 um 17:00

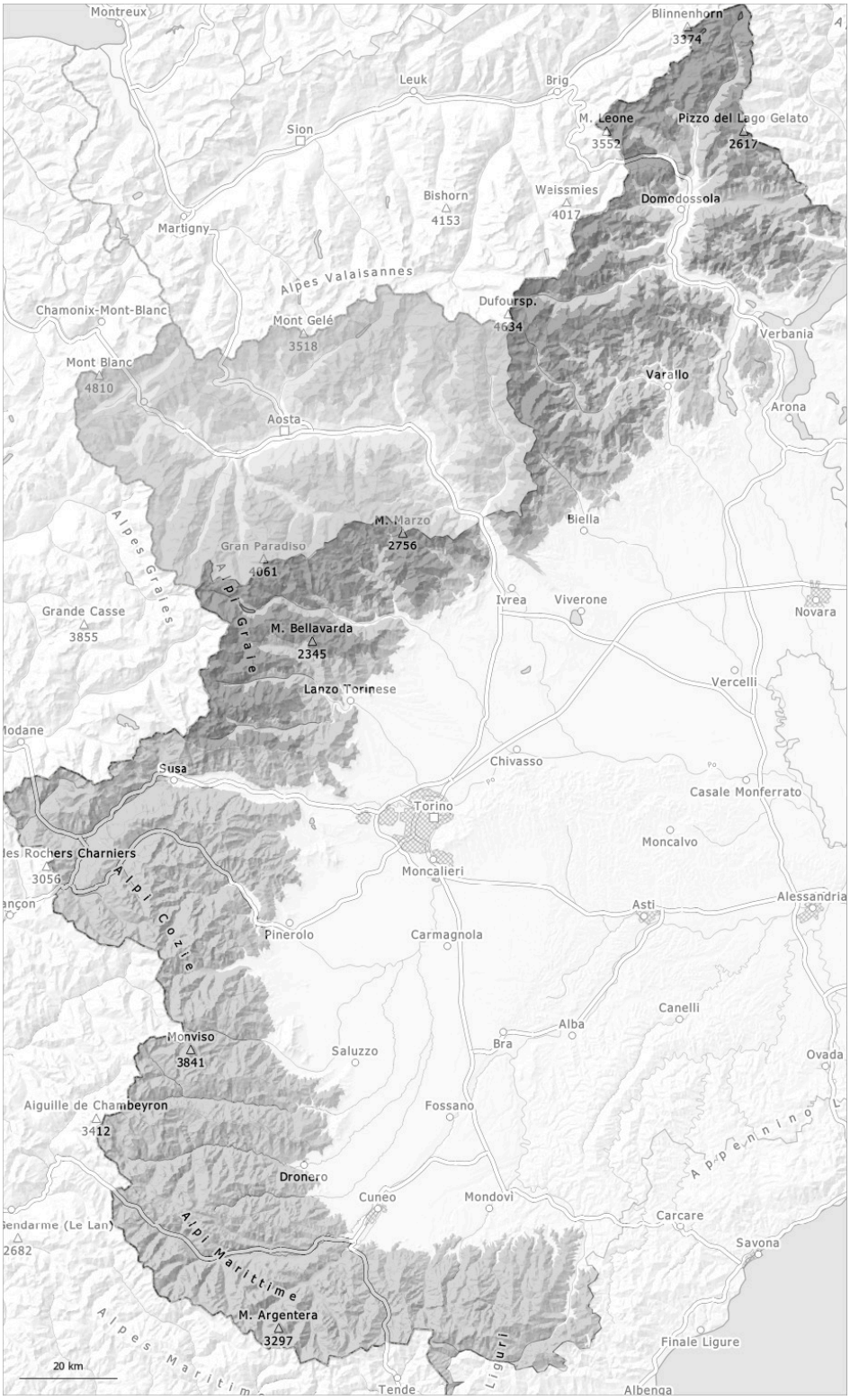

1	2	3	4	5
gering	mäßig	erheblich	groß	sehr groß

Gefahrenstufe 3 - Erheblich

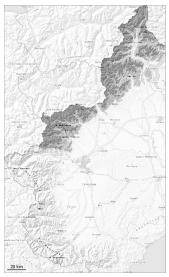

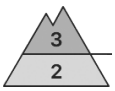

Tendenz: Lawinengefahr bleibt gleich
am Montag, den 23.03.2026

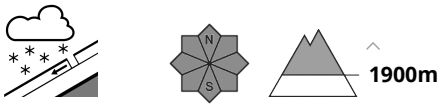

Neuschnee

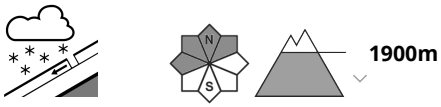

Neuschnee

Mit dem Neuschnee nehmen Anzahl und Größe der Gefahrenstellen zu.

Es fallen oberhalb von rund 2000 m 20 bis 30 cm Schnee, lokal auch mehr. Der Neuschnee verbindet sich vielerorts schlecht mit dem Altschnee. Die frischen und älteren Triebschneeansammlungen können an steilen Schattenhängen oberhalb von rund 2000 m vereinzelt von einzelnen Wintersportlern ausgelöst werden. Die Gefahrenstellen sind überschneit und schwer zu erkennen. Lawinen können v.a. an steilen Schattenhängen im Altschnee anreißen und groß werden. Dies vor allem in mittleren und hohen Lagen. Touren erfordern eine vorsichtige Routenwahl.

Schneedecke

Gefahrenmuster gm.6: lockerer schnee und wind

Es fällt Schnee oberhalb von rund 1000 m.
Vor allem tiefe und mittlere Lagen, steile Sonnenhänge: Der Neuschnee überlagert eine recht günstige Altschneedecke.
Hohe Lagen und Hochgebirge: Der Neuschnee liegt verbreitet auf einer weichen Altschneeoberfläche.

Gefahrenstufe 2 - Mäßig

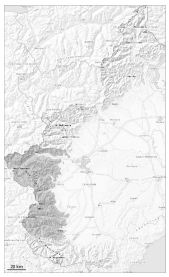

Tendenz: Lawinengefahr bleibt gleich
am Montag, den 23.03.2026

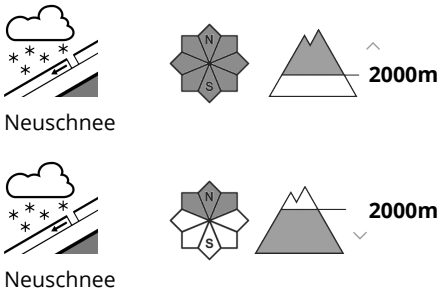

Mit dem Neuschnee nimmt die Anzahl der Gefahrenstellen zu.

Es fallen oberhalb von rund 2000 m 10 bis 20 cm Schnee, lokal auch mehr. Die Gefahrenstellen sind überschneit und schwer zu erkennen. Lawinen können v.a. an steilen Schattenhängen im Altschnee anreißen und vereinzelt groß werden. Dies vor allem an Übergängen von wenig zu viel Schnee wie z.B. bei der Einfahrt in Rinnen und Mulden in hohen Lagen und im Hochgebirge. Lawinen können vereinzelt schon von einzelnen Wintersportlern ausgelöst werden.
Touren erfordern eine vorsichtige Routenwahl.

Schneedecke

Gefahrenmuster gm.6: lockerer schnee und wind

Es fällt Schnee oberhalb von rund 900 m.
Vor allem tiefe und mittlere Lagen, steile Sonnenhänge: Der Neuschnee überlagert eine recht günstige Altschneedecke.
Hohe Lagen und Hochgebirge: Der Neuschnee liegt teilweise auf einer weichen Altschneeoberfläche.

Gefahrenstufe 2 - Mäßig

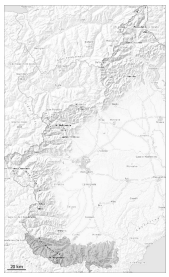

Tendenz: Lawinengefahr bleibt gleich
am Montag, den 23.03.2026

Triebschnee

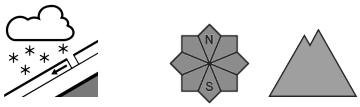

Neuschnee

Schneebrettlawinen und trockene Lockerschneelawinen sind die Hauptgefahr.

Mit mäßigem bis starkem Wind entstanden am Mittwoch in Kammlagen, Rinnen und Mulden teils dicke Triebschneeansammlungen. Es fallen oberhalb von rund 1500 m 10 bis 15 cm Schnee. Die Gefahrenstellen sind überschneit und schwer zu erkennen. Die frischen und älteren Triebschneeansammlungen können an steilen Schattenhängen oberhalb von rund 2000 m vereinzelt von einzelnen Wintersportlern ausgelöst werden. Dies vor allem an Übergängen von wenig zu viel Schnee wie z.B. bei der Einfahrt in Rinnen und Mulden.

Schneedecke

Gefahrenmuster gm.6: lockerer schnee und wind

Es fällt Schnee oberhalb von rund 700 m.
Vor allem tiefe und mittlere Lagen, steile Sonnenhänge: Der Neuschnee überlagert eine recht günstige Altschneedecke.
Hohe Lagen und Hochgebirge: Der Neuschnee liegt teilweise auf einer weichen Altschneeoberfläche. V.a. in der Höhe liegen je nach Windeinfluss sehr unterschiedliche Schneehöhen.